



COMANDO MILITARE ESERCITO "FRIULI VENEZIA GIULIA"

PROVVEDIMENTO DI SGOMBERO N. 14/24

- Visto l'art. 332 del decreto legislativo 15 marzo 2010 n. 66;
- Considerato che l'area sottoindicata verrà, nei giorni: **2, 3, 4, 8, 9, 10, 11, 12, 15, 16, 17, 18, 19, 22, 23, 24, 29 e 30 del mese di aprile 2024**, interessata da esercitazioni militari a fuoco con **armi portatili individuali, di reparto, bombe a mano e mortai**, che per loro natura comportano pericolo per persone ed animali (**nelle giornate del 8, 12, 15, 19, 22 e 29 viene impiegato esclusivamente munizionamento a corta gittata, attuando lo sgombero poligono ridotto - vedasi planimetria allegata**):

PER RAGIONI DI PUBBLICA INCOLUMITA' DISPONGO

Lo sgombero nei giorni: **2, 3, 4, 8, 9, 10, 11, 12, 15, 16, 17, 18, 19, 22, 23, 24, 29 e 30 del mese di aprile 2024 dalle ore 08.00 alle ore 23.00**, della zona di territorio denominata poligono di "CAO MALNISIO", indicata nella carta topografica allegata e delimitata dai seguenti allineamenti:

1. sgombero totale:

- a Nord : **ZUCCHUL FORADOR q.1407(incluso) - PALA D'ALTE(inclusa) - sentiero di BOSCO FAEDO(incluso) - SOVRA LA PLANA(escluso) - C.ra RUPEIT(inclusa);**
- a Est : **SOVRA LA PLANA(escluso) - MARCIAN q.380(incluso) - LIGONA(escluso) - CIALCIARIA(incluso) - LE CUESTE(incluso);**
- a Sud : **SELVA(esclusa) - GLERA(esclusa) - COSTA TEMPLAR(esclusa) - COSTA LONGA(esclusa);**
- a Ovest : **pendici di COSTA NAVIART q.1200(inclusa) - C.ra GIAS(inclusa) - C.ra VAL FREDDA(inclusa) - M.DI MEZZO q.1425(incluso) - ZUCCOL FORADOR q.1407(incluso) - C.ra PALUSSA(inclusa).**

2. sgombero ridotto:

- a Nord: **33T UM 1658 1227-33T UM 1647 1234-33T UM 1620 1230-33T UM 1610 1262-33T UM 1572 1392;**
- a Est: **33T UM 1636 1106-33T UM 1662 1155-33T UM 1645 1162-33T UM 1661 1208-33T UM 1658 1227;**
- a Sud: **33T UM 1370 1084-33T UM 1442 1089-33T UM 1546 1097-33T UM 1572 1096-33T UM 1610 1093;**
- a Ovest: **33T UM 1367 1164-33T UM 1387 1226-33T UM 1419 1283-33T UM 1464 1332-33T UM 1508 1363.**

LA ZONA SARA' DELIMITATA DA BANDIERONI ROSSI.

Tutti gli Ufficiali e gli Agenti di Polizia Giudiziaria sono incaricati di far osservare il presente decreto ed i contravventori saranno puniti, salvo che il fatto non costituisca più grave reato, ai sensi degli artt.n.140, 141 e 142 del C.P.M. di pace e, comunque, essi saranno ritenuti responsabili di ogni danno che dovesse derivare in conseguenza dell'inosservanza delle disposizioni impartite. È fatto divieto di raccogliere e detenere armi, munizioni e materiale esplosivo di qualsiasi genere in base al disposto degli artt. dal 28 al 38 del T.U. L. P.S. e gli artt. 695, 697 e 698 del C.P.. Chiunque rinvenga armi, munizioni o altri manufatti esplosivi è invitato a darne tempestiva comunicazione al più vicino Comando Carabinieri.

I buoni di sgombero dovranno essere presentati entro 15 giorni dal rilascio, al Comune nella cui giurisdizione (territorio) si è svolta l'esercitazione, il quale ne curerà l'inoltro alla competente **Commissione Accertamento Liquidazione Danni**. Le domande per eventuali danni arrecati alle proprietà private compilate per iscritto, dovranno essere presentate entro il **15 maggio 2024** al Comune nella cui giurisdizione si è verificato il danno per l'inoltro alla competente **Commissione Accertamento Liquidazione Danni**. La corresponsione di ogni previsto indennizzo ai privati avverrà nei termini e con le modalità fissate dal decreto legislativo 15 marzo 2010 n. 66.

Trieste, 12 gennaio 2024

IL COMANDANTE in s.v.
(Col. f. (AVES) t. ISSMI F.O. Giuliano INNECCO)

Area addestrativa poligono di "CAO MALNISIO" su base CRN

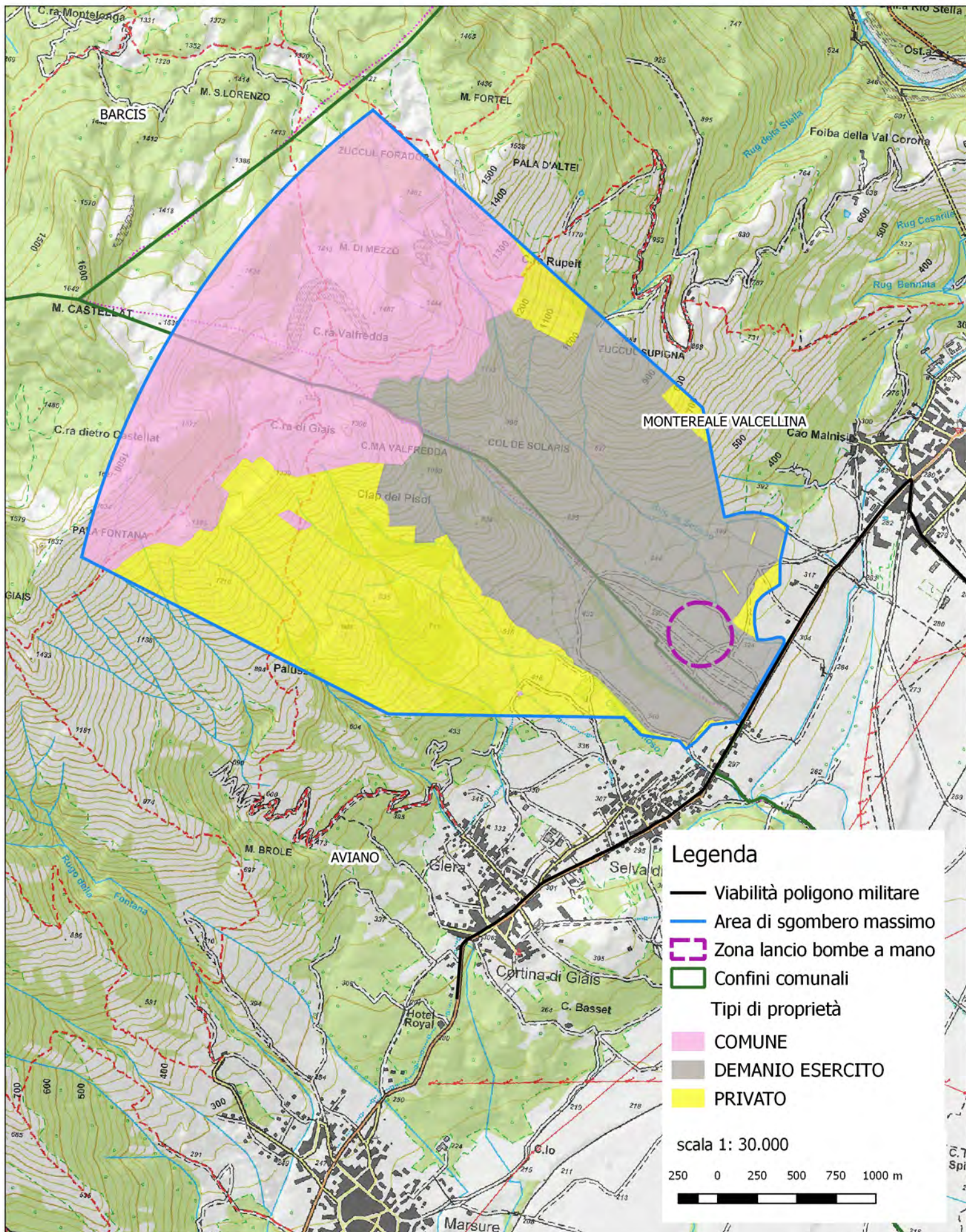

Legenda

- Viabilità poligono militare
- Area di sgombero massimo
- ⊞ Zona lancio bombe a mano
- Confini comunali

Tipi di proprietà

- COMUNE
- DEMANIO ESERCITO
- PRIVATO

scala 1: 30.000

250 0 250 500 750 1000 m

**Area addestrativa
poligono di "CAO MALNISIO"
su base IGM**

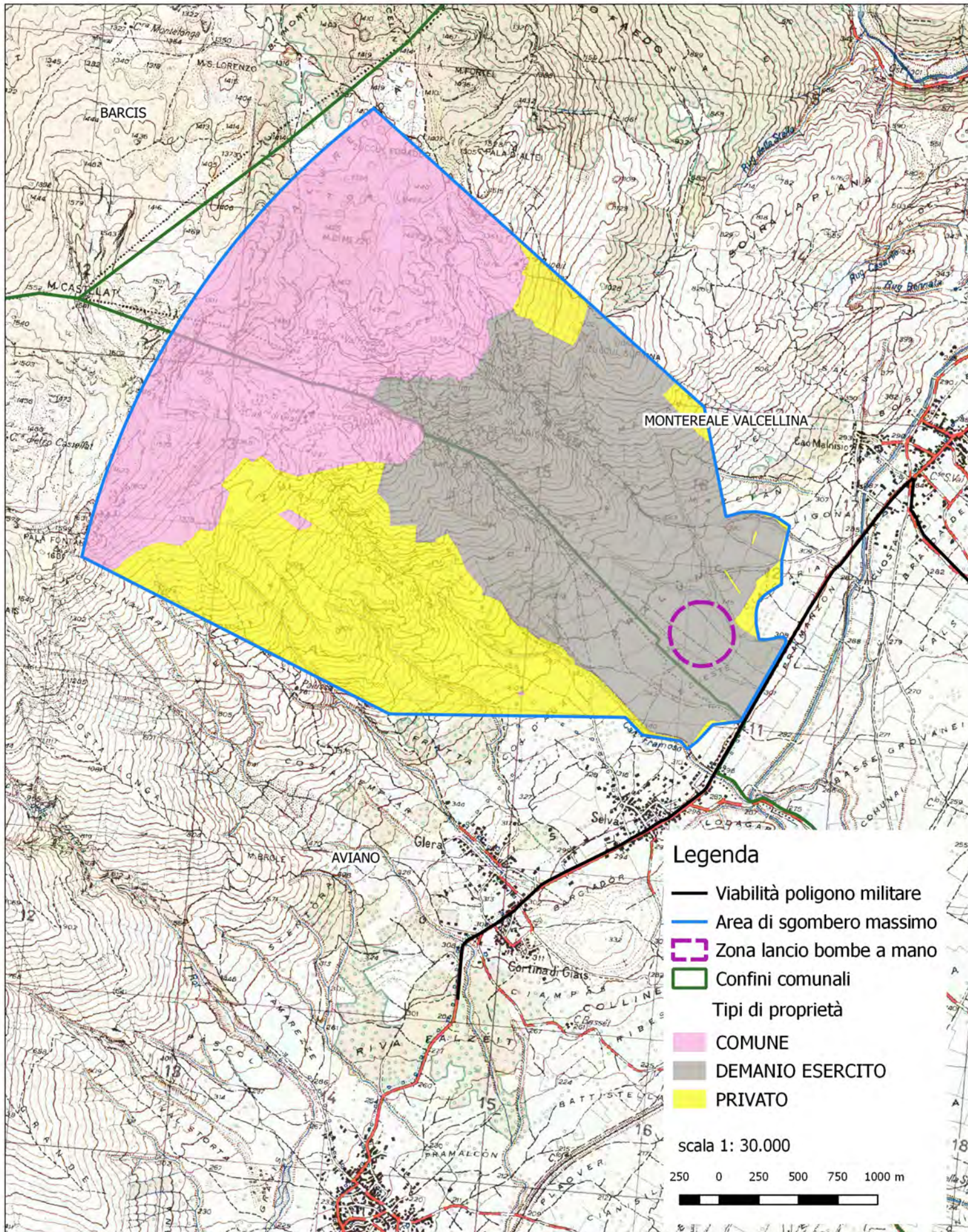

Legenda

- Viabilità poligono militare
- Area di sgombero massimo
- ⊞ Zona lancio bombe a mano
- Confini comunali
- Tipi di proprietà
- COMUNE
- DEMANIO ESERCITO
- PRIVATO

scala 1: 30.000

250 0 250 500 750 1000 m



**Area addestrativa
poligono di "CAO MALNISIO"**
su base ORTOFOTO (AGEA, 2014)

BARGIS

MONTEREALE VALCELLINA

AVIANO

Legenda

- Viabilità poligono militare
- Area di sgombero massimo
- Zona lancio bombe a mano
- Confini comunali
- Tipi di proprietà
- COMUNE
- DEMANIO ESERCITO
- PRIVATO

scala 1: 30.000

250 0 250 500 750 1000 m



**Area addestrativa
poligono di "CAO MALNISIO"
su base CRN**

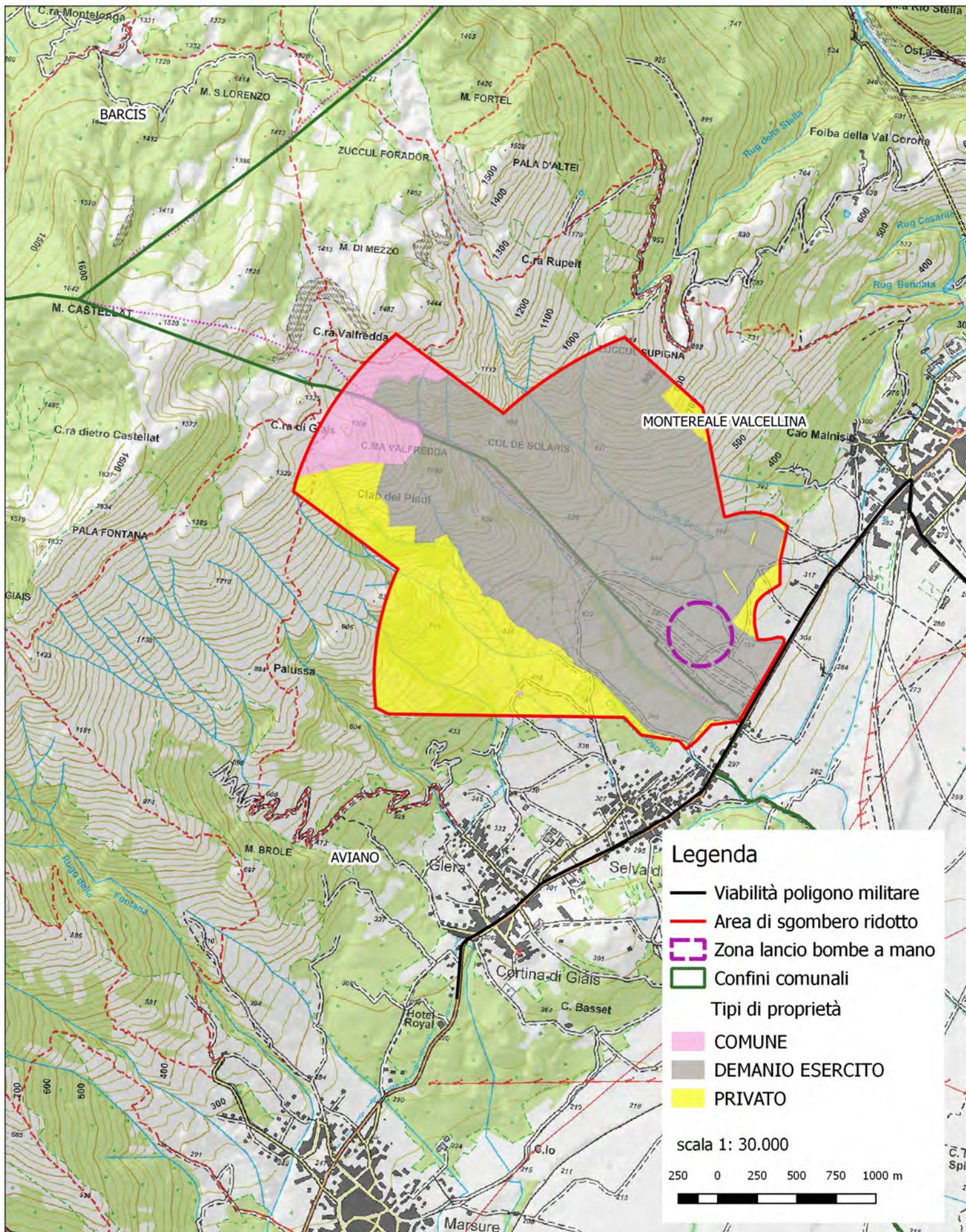

**Area addestrativa
poligono di "CAO MALNISIO"
su base IGM**

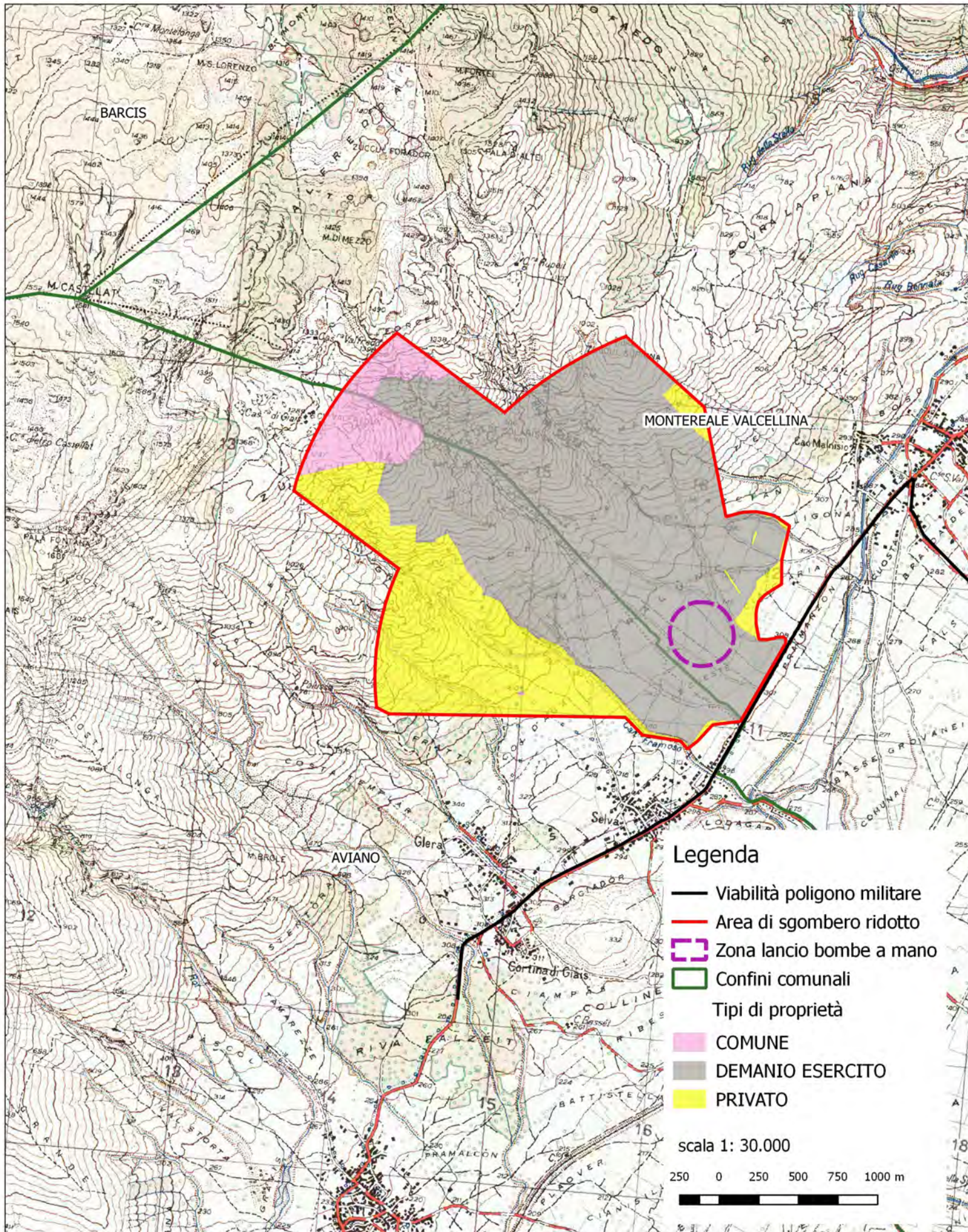

**Area addestrativa
poligono di "CAO MALNISIO"**
su base ORTOFOTO (AGEA, 2014)

BARGIS

MONTEREALE VALCELLINA

AVIANO

Legenda

- Viabilità poligono militare
- Area di sgombero ridotto
- Zona lancio bombe a mano
- Confini comunali
- Tipi di proprietà
- COMUNE
- DEMANIO ESERCITO
- PRIVATO

scala 1: 30.000

250 0 250 500 750 1000 m

