



Innovazione e competitività



Agriest 2013



Dott. Romeo
Cuzzit



Proposta di Regolamento UE COM(2011) 627 final

Considerando (5):

«Al fine di garantire lo **sviluppo sostenibile** delle zone rurali, è necessario concentrarsi su un numero limitato di obiettivi essenziali, concernenti il **trasferimento di conoscenze** e **l'innovazione** nel settore agricolo e forestale e nelle zone rurali, la **competitività** dell'agricoltura in tutte le sue forme e la **redditività** delle aziende agricole...»





Proposta di Regolamento UE COM(2011) 627 final

Considerando (5):

«...occorre tener conto della **varietà di situazioni** cui sono confrontate le zone rurali con caratteristiche diverse o con differenti categorie di potenziali beneficiari, nonché di **obiettivi trasversali** quali **l'innovazione...**»



Proposta di Regolamento UE COM(2011) 627 final

Considerando (5):

«La priorità dell'Unione concernente il **trasferimento di conoscenze** e **l'innovazione** nel settore agricolo e forestale e nelle zone rurali deve applicarsi **trasversalmente** alle altre priorità dell'Unione in materia di sviluppo rurale.»



Carneade! Chi era costui?

I Promessi Sposi (1840), A. Manzoni, cap. 8



Innovazione! Chi era costei?

Di fatto, pur essendo citata **45** (quarantacinque!!!)
volte nella proposta regolamentare, non viene mai
definita...



Cos'è l'innovazione?

*a. Attuazione di un prodotto (bene o servizio) **nuovo o significativamente migliorato** o di un processo o di un metodo di commercializzazione o di un metodo organizzativo relativo alla gestione economico/finanziaria, dell'ambiente di lavoro o delle relazioni esterne* (SCAR 2012)

*b. “produrre, assimilare e sfruttare con successo le novità nei settori economico e sociali”. **L'innovazione è molto più che l'applicazione riuscita dei risultati della ricerca.*** (Commissione CE COM (2003) 112)

(Fonte INEA)



Esperienze trascorse: L.R. 26/2005, art. 17

Innovazione, ricerca scientifica e sviluppo tecnologico per incentivare:

- Colture agrarie dedicate (p.r. produzioni energetiche)
- Tecniche riduzione prodotti fitosanitari
- Sfruttamento FER + cattura CO2 + risparmio energetico
- Utilizzo energetico pro e sotto – prodotti filiere agroalimentari
- Forme sostenibili di agricoltura
- Processi e mezzi di produzione

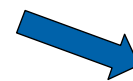

Qualità prodotto

Salvaguardia
ambiente



Realizzazioni/1

Agricoltura di precisione

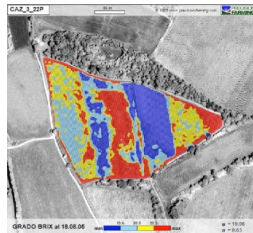

Filiere
vegetale

olio



Minima lavorazione

Irroratori a recupero



Robot
mungitura

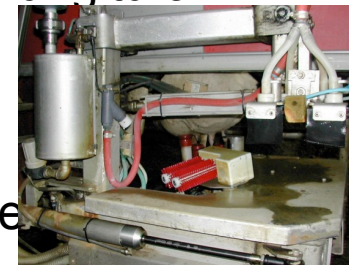



Realizzazioni/2

Microirrigazione



FTV

Valorizzazione
potaturo residui



R o b o t
asparagi



...etc...



Considerazioni

- Stesse % PSR ma maggiori limitazioni
- Attenzione a tematiche ambientali/energetiche
- Acquisto attrezzatura/soluzioni impiantistiche già disponibili sul mercato (pochi prototipi)
- Soluzione a problematiche aziendali
- Innovazione declinata come novità a livello regionale in relazione a scarsità/diffusione
- Semplificazione iter e maggior “snellezza” rispetto a PSR

**Progetti finanziati (globale)**

Anno	n. Progetti ammessi in graduatoria		Totale per anno	n. Progetti finanziati a		Totale per anno
	Aziende	Organismi di ricerca		Aziende	Organismi di ricerca	
2005	11	13	24	6	5	11
2006	20	42	62	17	24	41
2007	72	33	105	21	5	26
2008	2	0	2	43	5	48
2009	74	36	110	60	2	62
2010	176	23	199	2	3	5
2011	166	0	166	74	0	74
Tot. per categ. Beneficiari	521	147		223	44	
TOTALE GENERALE	668			267		

**Contributi assegnati (art. 17)**

Anno	Costo progetti finanziati (MLN €)		Totale per anno (MLN €)	Risorse impegnate (MLN €)		Totale per anno (MLN €)
	Aziende	Organismi Ricerca		Aziende	Organismi Ricerca	
2005	1,549	0,753	2,302	0,5	0,5	1,000
2006	3,279	4,371	7,650	1,069	2,831	3,900
2007-2008	8,899	3,399	12,298	2,721	2,079	4,800
2009	8,522	0,736	9,258	2,422	0,381	2,803
2010	0,129	0,737	0,734	0,129	0,605	0,734
2011	4,752	0	4,752	2,000	0	2,000
Tot. per categ. beneficiari	27,130	9,996		8,841	6,396	
TOTALE GENERALE	37,126			15,237		



Anno	Risorse impegnate (MLN €)		Totale per anno (MLN €)
	Aziende	Organismi Ricerca	
2005	0,5	0,5	1,000
2006	1,069	2,831	3,900
2007-2008	2,721	2,079	4,800
2009	2,422	0,381	2,803
2010	0,129	0,605	0,734
2011	2,000	0	
TOTALE	8,841	6,396	15,237



Servizi/Consulenza – Cosa sono?

*a. Servizio di **aiuto specialistico** ... Chi eroga la consulenza è in grado di offrire al cliente sia informazioni sia competenza progettuale e analitica*
(Satta, Hoffman 2000)

*b. Interventi che portano il divulgatore a diretto contatto con l'imprenditore agricolo per fornire consigli e/o **soluzioni a problemi** tecnici, economici e organizzativi*
(Vagnozzi 1998)

*c. Servizio di diffusione della conoscenza al settore rurale prodotta dalla ricerca **per migliorare la vita degli agricoltori*** *(Kristin Davis 2009)*

(Fonte INEA)



Esperienze trascorse: L.R. 5/2006 - SISSAR

Servizi per
la
promozione
delle
conoscenze

ANNO	IMPORTO FINANZIATO IN M€
2007	1,143
2008	3,350
2009	3,800
2010	2,487
2011	2,410
2012	1,800
TOTALE	14,990



Proposta Nuova Programmazione 2014-2020

- Assegna al **trasferimento della conoscenza** e all'**innovazione** nel settore agricolo e forestale e nelle zone rurali la prima delle sei priorità generali

Focus-area proposte:

- ✓ stimolare l'innovazione e la base di conoscenze nelle zone rurali;
- ✓ rinsaldare i nessi tra agricoltura, produzione alimentare e silvicoltura, da un lato, e ricerca e innovazione, dall'altro;
- ✓ incoraggiare l'apprendimento lungo tutto l'arco della vita e la formazione professionale nel settore agricolo e forestale;



Proposta Nuova Programmazione 2014-2020

- Ne individua un **ruolo trasversale** a tutti gli obiettivi dello Sviluppo rurale stesso
- Promuove **l'aggregazione sistemica** delle misure riguardanti la consulenza, i servizi e l'innovazione in modo che possano rispondere ad **obiettivi comuni**



Proposta Nuova Programmazione 2014-2020

Elemento qualificante è anche l'avvio di un intervento nell'ambito della **Partnership Europea per l'Innovazione – PEI**, come attività di animazione per incentivare la costituzione di gruppi operativi per l'innovazione, per l'organizzazione di seminari e workshop, per la diffusione delle conoscenze e delle buone pratiche in materia di innovazione.

Soggetti da coinvolgere:

- Operatori economici
- Centri di ricerca
- Consulenti
- Imprenditori



Innovazione/Competitività

- Individuazione puntuale dei fabbisogni
- Individuazione set di soluzioni innovative
- Valutazione della soluzione innovativa nel contesto di riferimento (esempio atomizzatori a recupero/robot di mungitura) → **individuazione** **criteri per valorizzarla...**
- Soglia di significatività/intervento
- Individuazione imprese leader (documento Barca)



AL É FINÎT
FINE
KONEC
ENDE
FIN
THE END
TERMINUS
ἐπίλογος,