

STATO DI ATTUAZIONE DELLA DIRETTIVA HABITAT IN FRIULI VENEZIA GIULIA

GLI OBBLIGHI COMUNITARI

La Rete Natura 2000 è costituita da Siti di importanza comunitaria (SIC) e da Zone di protezione speciale (ZPS), previsti rispettivamente dalle comunitarie "Direttiva Habitat" (Direttiva 92/43/CEE) e "Direttiva Uccelli" (Direttiva 2009/147/CE).

I Siti Natura 2000 sono individuati con la finalità di salvaguardare la biodiversità mediante la conservazione degli habitat naturali e seminaturali, nonché della flora e della fauna selvatiche, considerando anche le esigenze economiche, sociali e culturali, nonché le particolarità regionali e locali. Per raggiungere tali obiettivi, la Direttiva prevede che gli Stati membri adottino, nei Siti Natura 2000, delle "Misure di conservazione" e all'occorrenza dei "Piani di gestione".

I SITI NATURA 2000 DEL FVG

Il territorio dell'Unione Europea, in base a caratteristiche ecologiche omogenee, è stato suddiviso in 9 Regioni biogeografiche. Ogni sito della rete Natura 2000 appartiene a una regione biogeografica. La Regione FVG è interessata da due regioni:

- alpina, che comprende 24 SIC e 3 ZPS
- continentale, che comprende 34 SIC e 5 ZPS

Inquadramento SIC del FVG

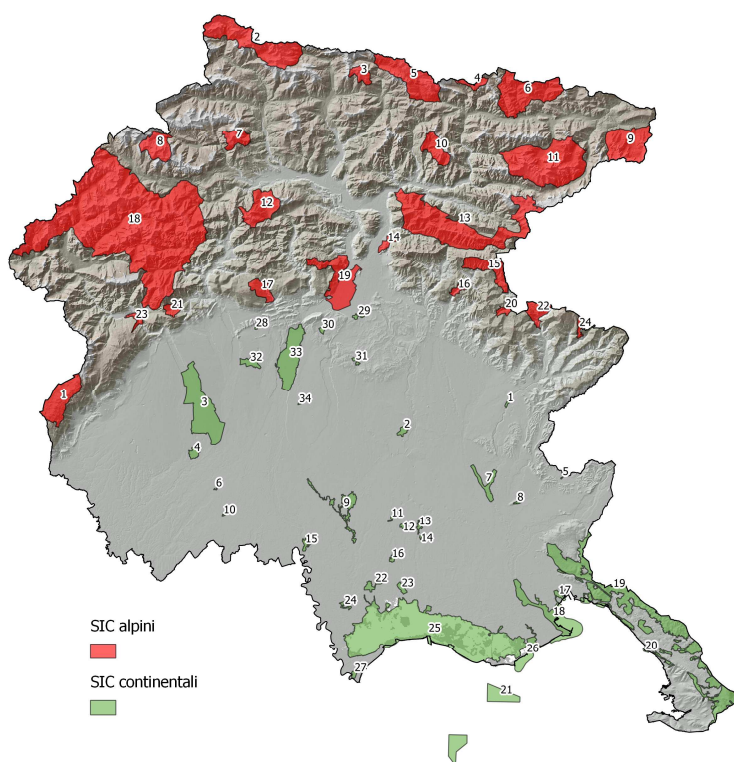

SIC Regione biogeografica continentale		
Nr.	Nome	Sup. (ha)
1	Magredi di Firmano	57
2	Magredi di Campoformido	242
3	Magredi del Cellina	4372
4	Risorgive del Vinchiaruzzo	261
5	Palude del Preval	14
6	Bosco Marzinis	11
7	Confluenza Fiumi Torre e Natisone	604
8	Colle di Medea	41
9	Risorgive dello Stella	801
10	Bosco Torrate	11
11	Palude Moretto	39
12	Palude Selvate	68
13	Paludi di Gonars	89
14	Paludi di Porpetto	24
15	Bosco di Golena del Torreano	140
16	Bosco Boscat	72
17	Cavana di Monfalcone	133
18	Foce dell' Isonzo - Isola della Cona	2668
19	Carso Triestino e Goriziano	9648
20	Area marina di Miramare	
21	Trezze San Pietro e Bardelli	
22	Boschi di Muzzana	350
23	Bosco Sacile	145
24	Anse del Fiume Stella	78
25	Laguna di Marano e Grado	16364
26	Valle Cavanata e Banco Mula di Muggia	860
27	Pineta di Lignano	118
28	Torbiera di Sequals	14
29	Torbiera di Casasola e Andreuzza	98
30	Lago di Ragogna	83
31	Quadri di Fagagna	62
32	Magredi di Tauriano	369
33	Greto del Tagliamento	2719
34	Magredi di Coz	10

SIC Regione biogeografica alpina						
Nr.	Nome	Sup. (ha)		Nr.	Nome	Sup. (ha)
1	Foresta del Consiglio	2713		13	Prealpi Giulie Settentrionali	9592
2	Gruppo del Monte Coglians	5405		14	Lago Minisini e Rivoli Bianchi	402
3	Monti Dimon e Paularo	702		15	Rio Bianco di Taipana e Gran Monte	1721
4	Monte Auernig e Monte Corona	465		16	Forra del Cornappo	299
5	Creta di Aip e Sella di Lanza	3894		17	Monte Ciaurlec e Forra del Torrente Cosa	875
6	Valloni di Rio Bianco e di Malborghetto	4662		18	Dolomiti Friulane	36740
7	Col Gentile	1038		19	Valle del medio Tagliamento	3580
8	Monti Bivera e Clapsavon	1832		20	Torrente Lerada	365
9	Conca di Fusine	3599		21	Val Colvera di Jof	396
10	Zuc dal Bor	1415		22	Forra del Pradolino e Monte Mia	1010
11	Jof di Montasio e Jof Fuart	7999		23	Forra del Torrente Cellina	289
12	Monti Verzegnis e Valcalda	2406		24	Monte Matajur	213

Inquadramento ZPS del FVG

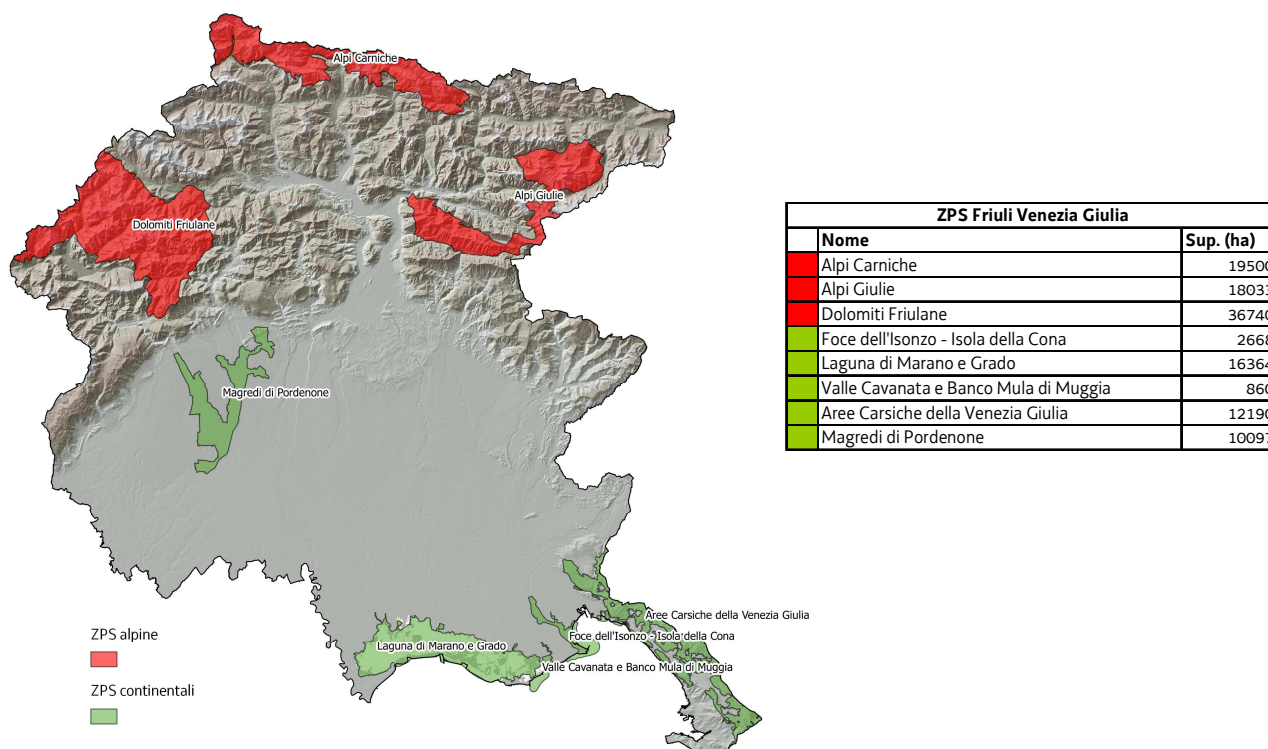

IMPORTANZA DELLE MISURE DI CONSERVAZIONE / PIANI DI GESTIONE

Dotare i siti della rete Natura 2000 delle Misure di conservazione / Piani di gestione pone la Regione in linea con gli obblighi comunitari di completamento della fase istitutiva della rete e consente di poter investire i fondi dei programmi comunitari all'interno dei siti Natura 2000.

Oltre ad essere caratterizzate da un iter di approvazione che richiede tempi più brevi (art. 10 della LR 7/2008), le Misure di conservazione hanno carattere generale per tutti i SIC della regione biogeografica alpina/continentale, mentre i piani di gestione sono calati nel dettaglio specifico dei Siti e possono modulare l'applicazione delle misure in funzione delle esigenze del territorio. **Tale caratteristica dei piani di gestione consente di poter formulare schede di misura/bandi ******

Misure di conservazione

Per tutti i SIC del FVG

Raggruppate per regione biogeografica (alpina e continentale)

Di carattere generale

Processo partecipativo "breve" rivolto ai portatori di interesse di scala vasta

Iter di adozione snello (art. 10 L.R. 7/2008)

Piani di gestione

Per i Siti di maggiore dimensione e complessità ecosistemica

Uno per ogni sito

Approfondita fase conoscitiva

Processo partecipativo lungo

Iter di adozione/approvazione lungo ed articolato (CTS, Comitato faunistico, IV Commissione, Decreto del Presidente)

LE MISURE DI CONSERVAZIONE DEI SIC DEL FVG

Regione biogeografica	Nr. SIC oggetto di MCS	Territorio interessato	Amm. Comunali coinvolte (nr.)	Ass. di categoria coinvolte (nr.)	DGR	BUR
Alpina	24/24	91.600 ha	54	70	726 dd 11.04.2013	17 dd 24.04.2013
Continentale	28/34	38.700 ha	58	110	546 dd 28.03.2013	15 dd 10.04.2013

Mentre le Misure di conservazione “alpine” trovano applicazione in tutti i 24 SIC alpini, le Misure di conservazione “continentali” di cui alla DGR 546/2013 non trovano applicazione su 6/34 SIC continentali, ovvero:

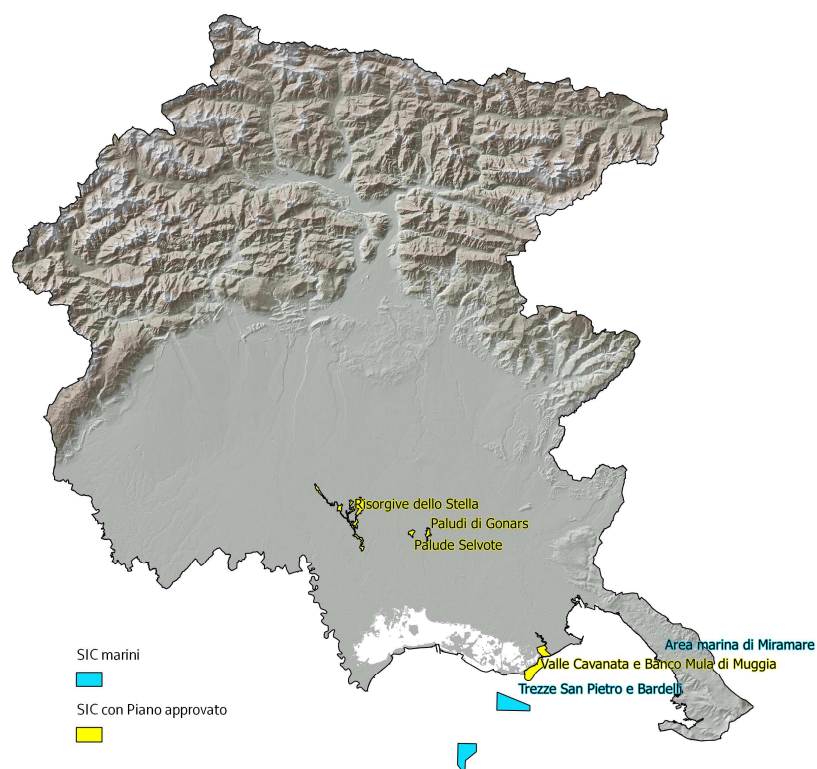

- IT3320026 Risorgive dello Stella, IT3320028 Palude Selvate, IT3320031 Paludi di Gonars, IT3330006 Valle Cavanata e Banco Mula di Muggia, in quanto dotati di Piano di gestione approvato
- IT3340007 Area marina di Miramare e IT3330009 Trezze San Pietro e Bardelli, in quanto siti “a mare” caratterizzati da habitat e specie peculiari, tali da rendere necessaria la predisposizione di specifiche misure di conservazione per gli ambienti marini

I PIANI DI GESTIONE DEI SITI N2000 DEL FVG

Oltre ad essere stati approvati i Piani di gestione dei 4 siti sopra citati, sono in corso di predisposizione i piani di altri siti:

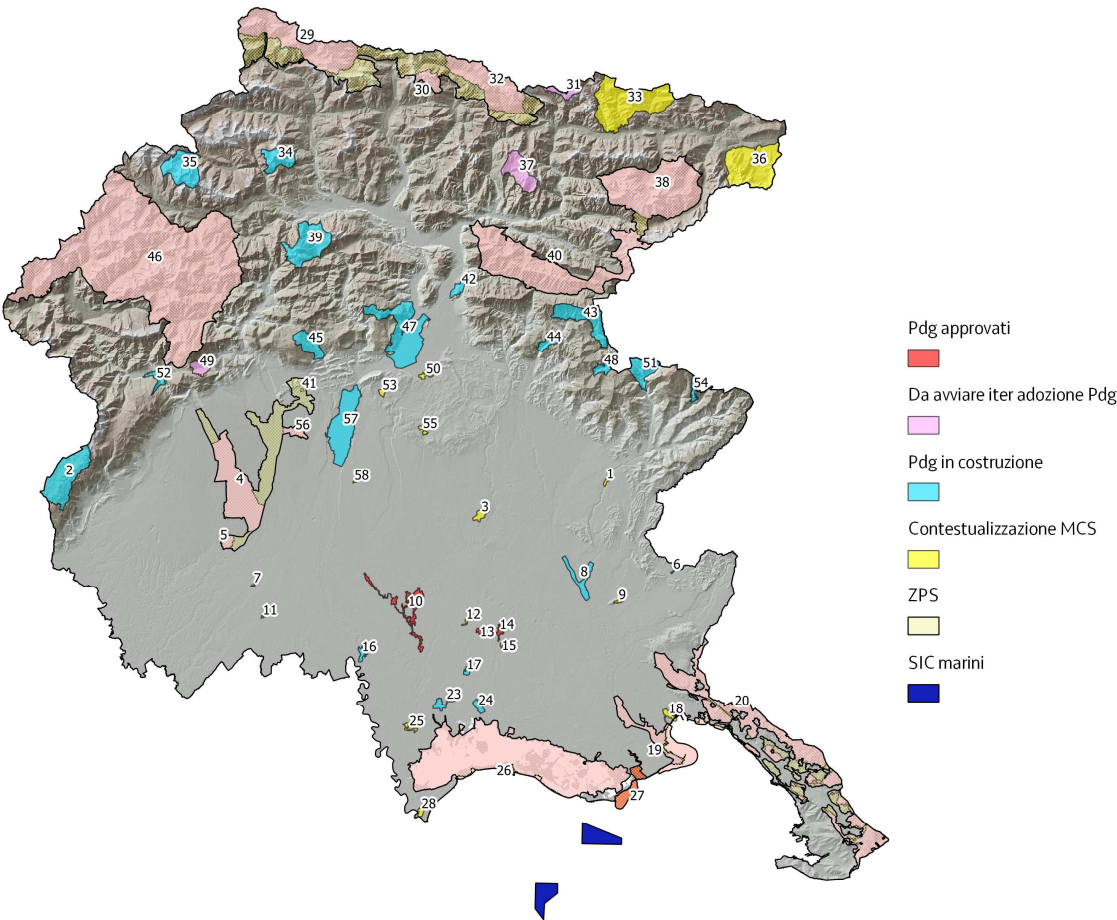

Nome SIC	Piano di gestione	ID	Nome SIC	Piano di gestione	ID
Risorgive dello Stella	Approvato	10	Bosco Sacile		24
Palude Selvate		13	Col Gentile		34
Paludi di Gonars		14	Monti Bivera e Clapsavon		35
Valle Cavanata e Banco Mula di Muggia		27	Monti Verzegnis e Valcalda		39
Magredi del Cellina	Da avviare iter adozione	4	Lago Minisini e Rivoli Bianchi	In costruzione	42
Risorgive del Vinchiaruzzo		5	Rio Bianco di Taipana e Gran Monte		43
Foce dell' Isonzo - Isola della Cona		19	Forra del Cornappo		44
Carso Triestino e Goriziano		20	Monte Ciaurlec e Forra del Torrente Cosa		45
Laguna di Marano e Grado		26	Valle del medio Tagliamento		47
Gruppo del Monte Coglians		29	Torrente Lerada		48
Monti Dimon e Paularo		30	Forra del Pradolino e Monte Mia		51
Monte Auernig e Monte Corona		31	Forra del Torrente Cellina		52
Creta di Aip e Sella di Lanza		32	Monte Matajur		54
Zuc dal Bor		37	Greto del Tagliamento		57
Jof di Montasio e Jof Fuart		38	Magredi di Firmano	Contestualizzazione MCS	1
Prealpi Giulie Settentrionali		40	Magredi di Campoformido		3
Torbiera di Sequals	In costruzione	41	Colle di Medea		9
Dolomiti Friulane		46	Palude Moretto		12
Val Colvera di Jof		49	Paludi di Porpetto		15
Magredi di Tauriano		56	Cavana di Monfalcone		18
Foresta del Cansiglio		2	Anse del Fiume Stella		25
Palude del Preval		6	Pineta di Lignano		28
Bosco Marzinis		7	Valloni di Rio Bianco e di Malborghetto		33
Confluenza Fiumi Torre e Natisone		8	Conca di Fusine		36
Bosco Torrate		11	Torbiere di Casasola e Andreuzza		50
Bosco di Golena del Torreano		16	Lago di Ragogna		53
Bosco Boscat		17	Quadri di Fagagna		55
Boschi di Muzzana		23	Magredi di Coz		58

DIVULGAZIONE

Sono in corso di predisposizione:

- due Pubblicazioni relative alle Misure di conservazione dei SIC recentemente approvate;
- cartelli di tipo informativo (60x90cm con cartografia a colori) e di tipo "perimetrale" (20x40cm) per tutti i siti N2000 del FVG



Per ciascun Piano di gestione è inoltre prevista la realizzazione di almeno 2 Newsletter per i portatori di interesse.

Infine, il Sito regionale alla sezione "rete natura 2000" è in continuo aggiornamento, mentre per i siti dei "Magredi" e del "Carso" sono consultabili due siti ad hoc:

<http://www.magredinatura2000.it/index.php?nvg=1&session=0S338749410579709082EE75U&syslng=ita&sysmen=17&sysind=10&syssub=0&sysfnt=0>

<http://www.carsonatura2000.it/>