



REGIONE AUTONOMA  
FRIULI VENEZIA GIULIA

**Direzione centrale risorse rurali, agroalimentari e forestali**  
**Servizio caccia pesca ambienti naturali**



# **Piano di gestione**

## **Siti Natura 2000**

### **Alpi Carniche**

**Paularo 24-11-2010, Forni Avoltri 25-12-2010, Pontebba 1-12-2010,**  
**Paluzza 2-12-2010**

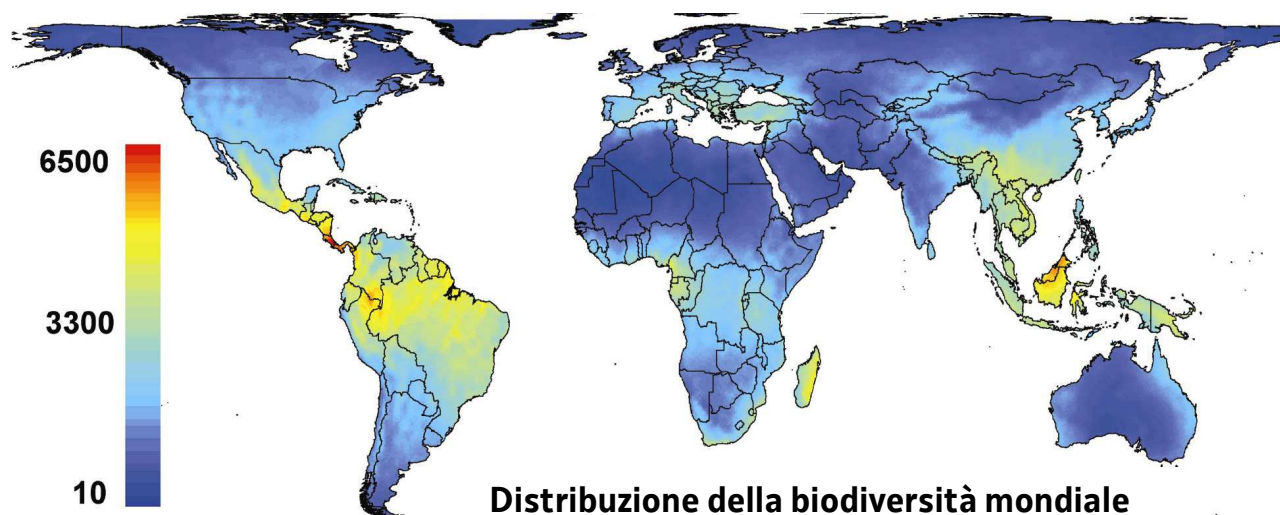

La varietà  
della vita  
sulla terra  
è  
un valore  
da  
preservare

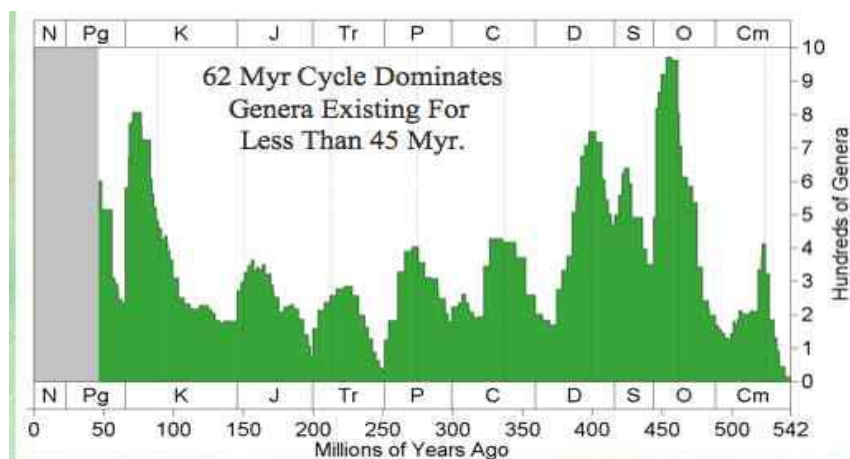

L'intensità  
dell'estinzione è oggi  
comparabile a quella di  
65 milioni di anni fa



REGIONE AUTONOMA  
FRIULI VENEZIA GIULIA

## BIODIVERSITA': REGIONI BIOGEOGRAFICHE DI RETE NATURA 2000

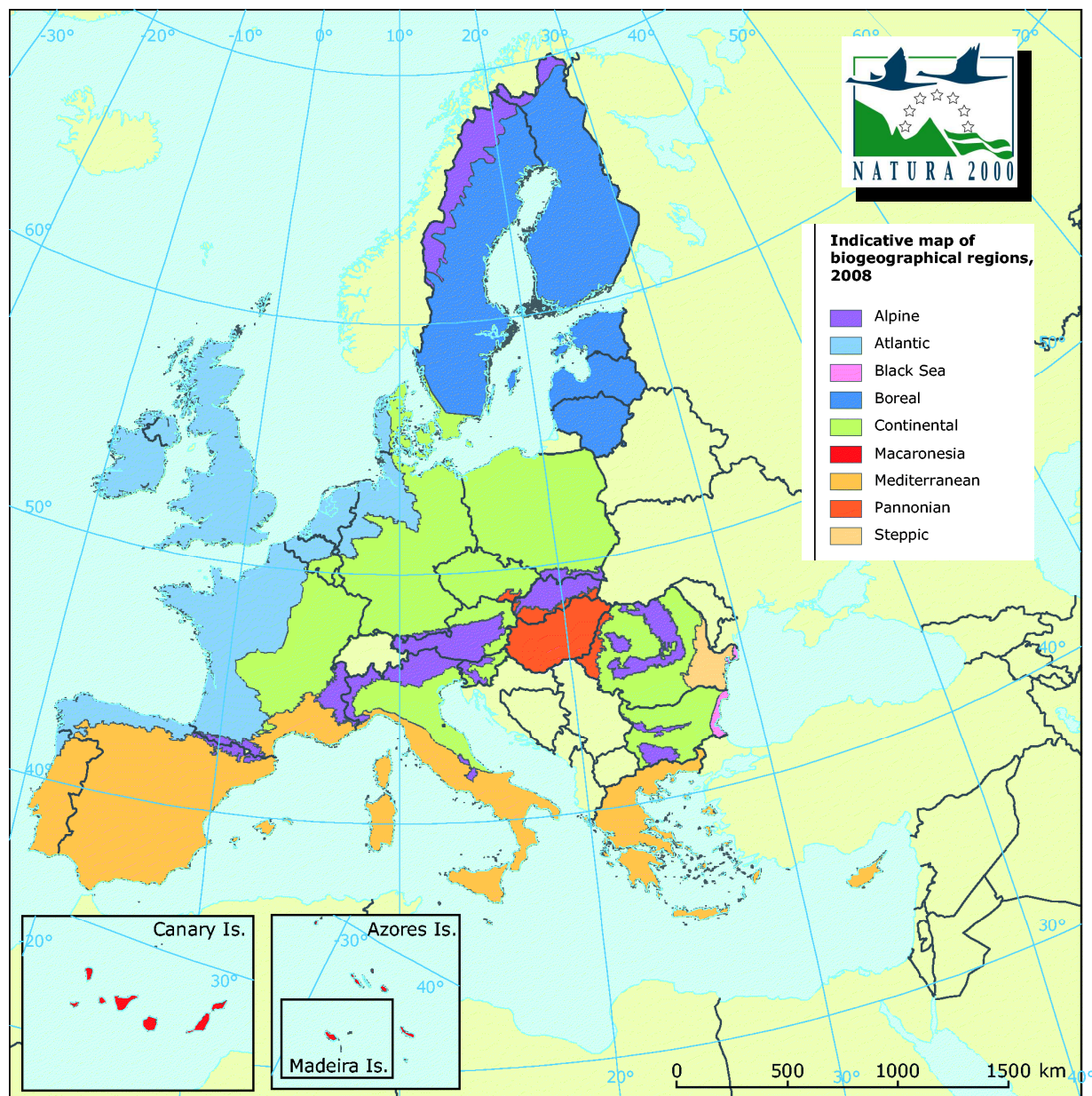

**Politiche  
dell'Unione  
Europea a tutela  
della Biodiversità:**

**Direttiva habitat  
Direttiva uccelli**



**Rete Natura 2000**

**Strumenti  
finanziari:**

- ✓ trasversali a tutti i fondi
- ✓ PSR
- ✓ LIFE



REGIONE AUTONOMA  
FRIULI VENEZIA GIULIA

# RETE NATURA 2000 FVG: SIC-SITI DI IMPORTANZA COMUNITARIA

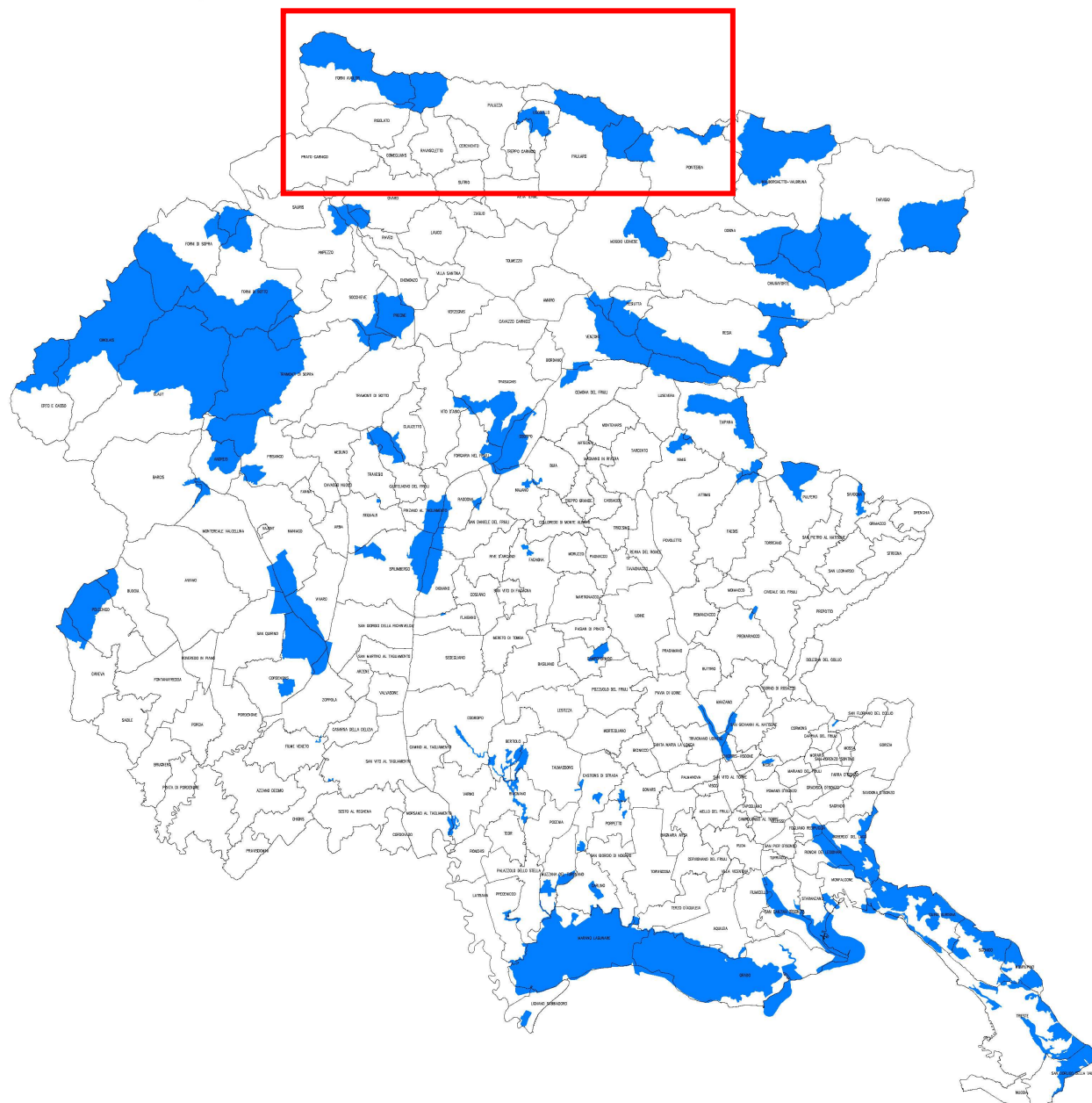

**Direttiva Habitat  
92/43 CEE  
Specie flora e  
fauna e habitat**

**I SIC  
tutelano il  
16,5% della  
superficie  
regionale**





REGIONE AUTONOMA  
FRIULI VENEZIA GIULIA

## RETE NATURA 2000 ZPS - ZONE DI PROTEZIONE SPECIALE



**Direttiva Uccelli**  
**79/409 CEE ora**  
**09/147 CE**  
**Ornitofauna**

**Le ZPS**  
**tutelano**  
**il 14,5% della**  
**superficie**  
**Regionale**

**Rete Natura**  
**2000 18.8 %**

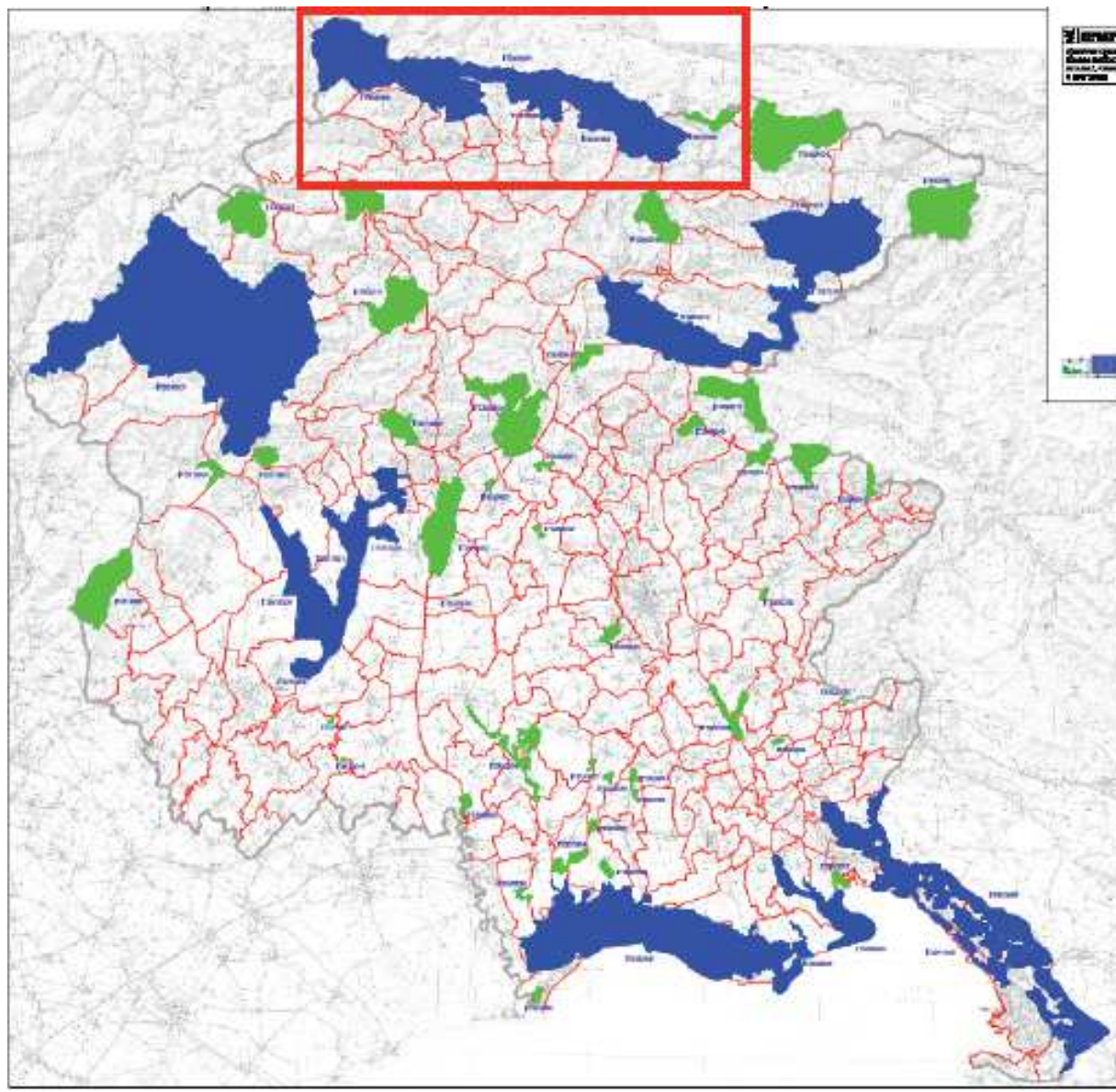

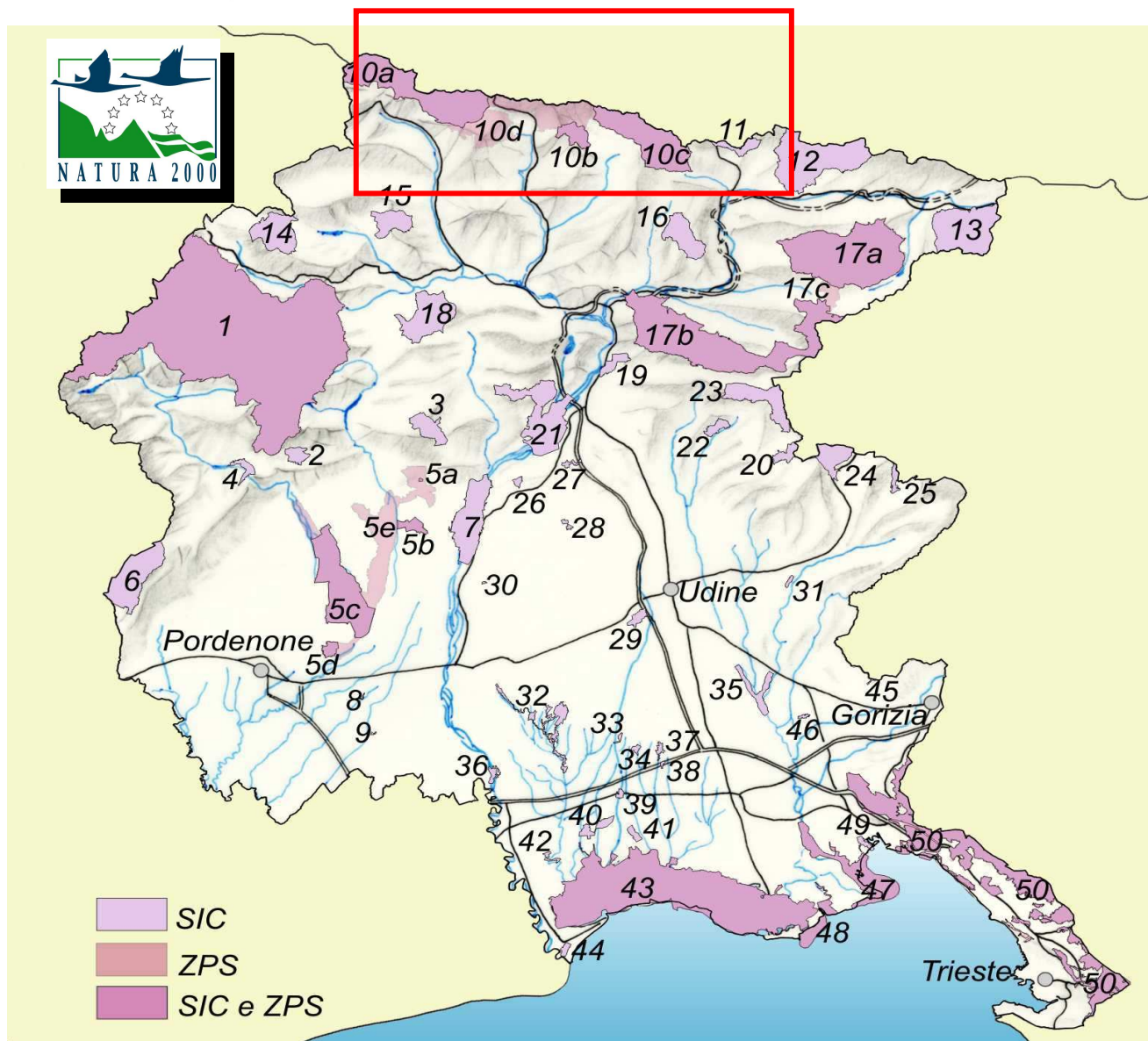

**Rete Natura 2000  
18.8 % sup.FVG**

**FVG COSA E'  
STATO FATTO:**

- ✓ 56 SIC, 8 ZPS
- ✓ Misure di salvaguardia generali, LR7/2008
- ✓ Misure di conservazione generali, LR14/2007
- ✓ Valutazioni di incidenza

**FVG COSA  
RIMANE DA FARE:**

- ✓ Misure di conservazione sitospecifiche o
- ✓ Piani di gestione
- ✓ Rete di monitoraggio
- ✓ gestione



REGIONE AUTONOMA  
FRIULI VENEZIA GIULIA

## FVG: RETE NATURA 2000 e PARCHI E RISERVE REGIONALI

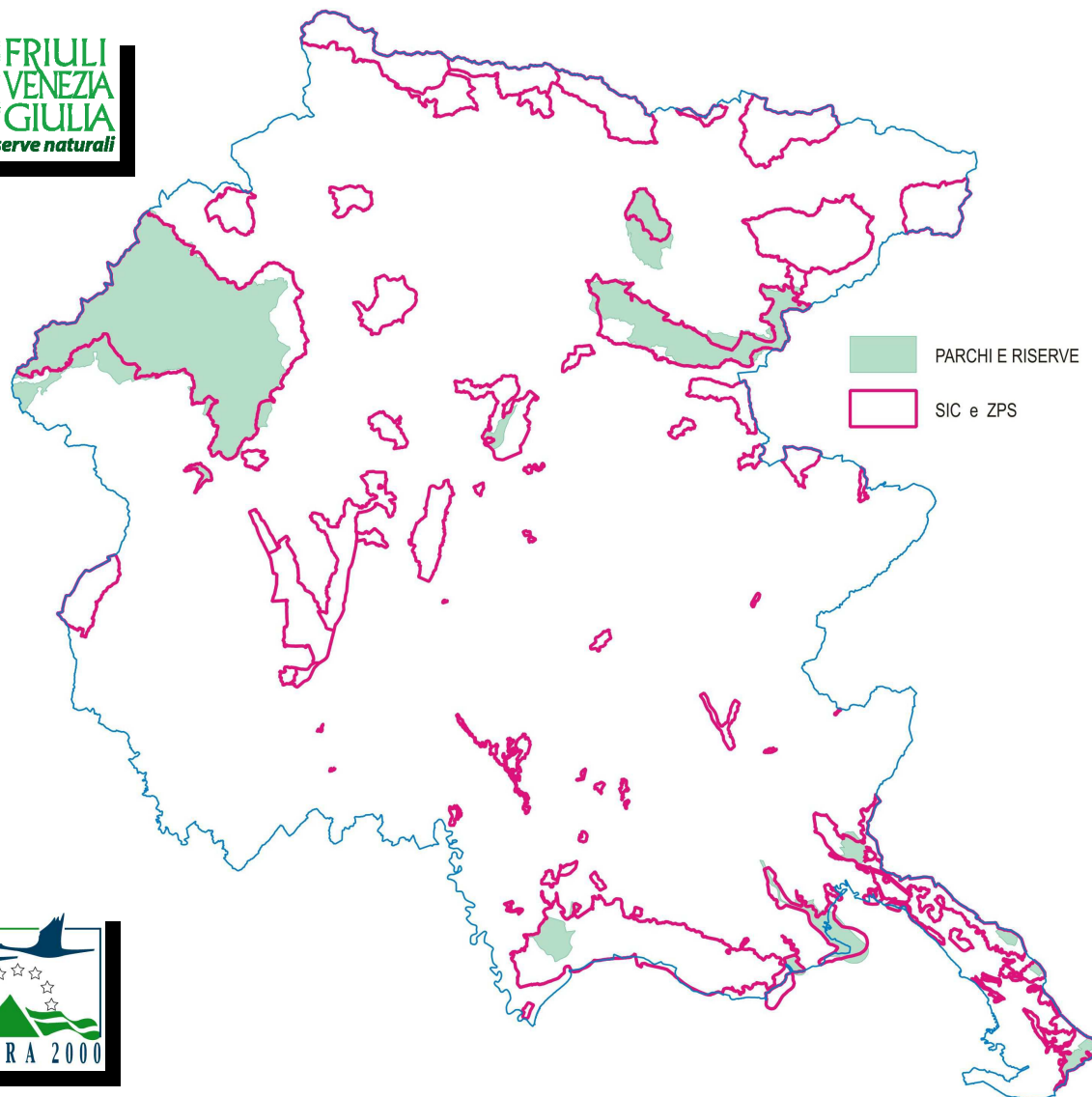

18.8 %



6.8%

del territorio  
regionale

**le aree Natura  
2000 del FVG  
sono spesso  
coincidenti  
con le aree  
naturali  
protette,  
parchi e  
riserve  
naturali**





**La Regione, negli anni, ha riconosciuto il valore naturalistico delle Alpi Carniche in forme diverse.**

**Le tappe: 1978 PURG, 1992 LR42/96, 2000 SIC, 2007 istituzione ZPS.**

**Natura 2000, Tempi e modalità di istituzione, procedura di infrazione .**

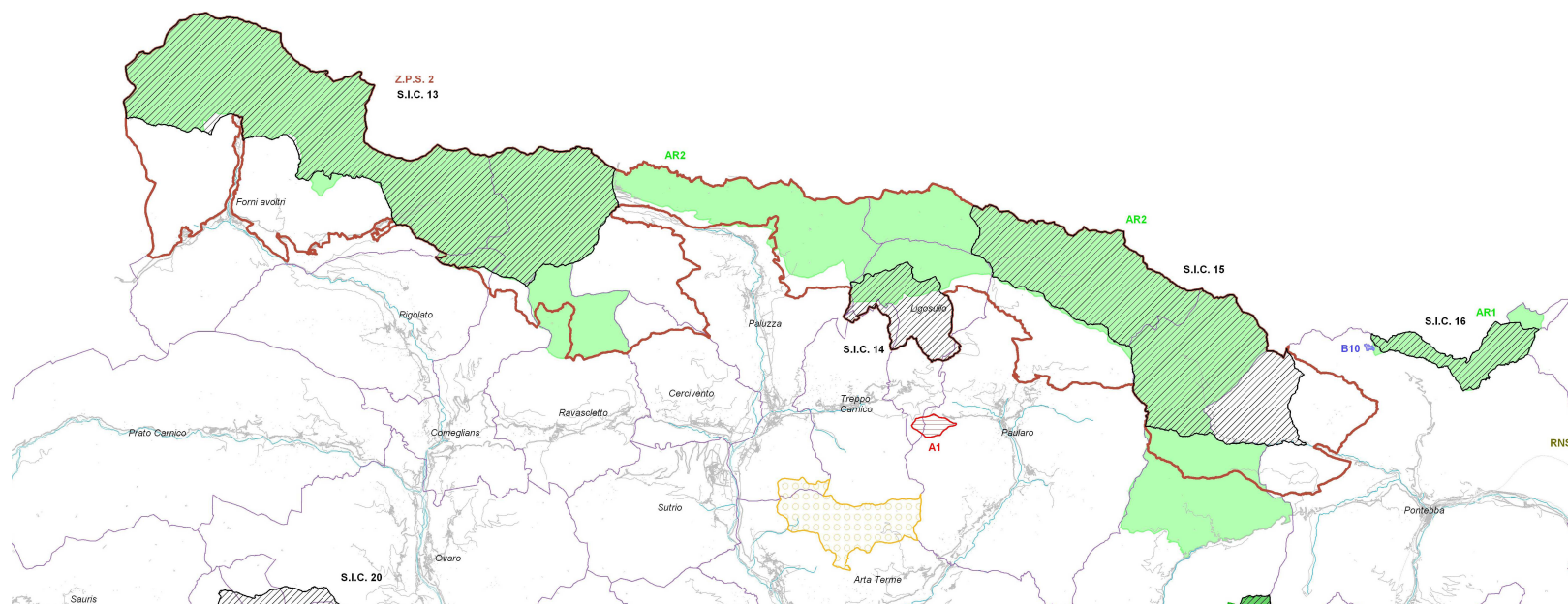





**L'art. 6, comma 4, della L.R n. 7/2008 dispone, in via transitoria, l'attribuzione alla Regione delle competenze in merito alla gestione delle aree Natura 2000.**

**Gestione Natura 2000 e Gestione di Parchi e riserve regionali**





**Il PdG ha un risultato obbligato:  
raggiungimento di uno stato di  
conservazione soddisfacente per le  
specie e gli habitat di interesse  
comunitario**

**Il pdg della Regione FVG è:**

- ✓ **uno strumento di pianificazione  
ambientale**
- ✓ **Un piano di settore cui si  
conformano gli strumenti  
urbanistici (Non ha per oggetto la  
pianificazione urbanistica)**





La Regione ha avviato le attività di formazione dei PdG, in primis per le 4 ZPS: Laguna di Marano e Grado, Aree carsiche della Venezia Giulia, Magredi di Pordenone, Alpi carniche. Sono in corso di assegnazione gli incarichi di redazione dei PdG di quasi tutti i SIC.

Il PdG "Alpi carniche" è finanziato dal Piano di Sviluppo Rurale 2007-2013. La misura 323, azione 2 prevede il cofinanziamento di altri piani di gestione.

Il PSR -gli strumenti finanziari dell'agricoltura- rivolgono crescente attenzione all'agroambiente.





## PIANO DI GESTIONE DELLA ZPS ALPI CARNICHE



**Il Piano di Gestione interessa:  
la ZPS IT3321001 Alpi Carniche che comprende i SIC**

- IT 3320001 Gruppo del Monte Coglians
- IT 3320002 Monti Dimon e Paularo
- IT 3320003 Creta di Aip e Sella di Lanza

**e il SIC IT 3320004 Monte Auernig e Monte Corona**

<b>Sup. della ZPS Alpi Carniche</b>	<b>14.488,46 ha</b>
<b>Sup. del SIC Monte Auernig e Monte Corona</b>	
<b>465,00 ha</b>	
<b>Totale</b>	<b>14.953,46 ha</b>

**Quota min 725 m - max 278 m - media 1650 m**





REGIONE AUTONOMA  
FRIULI VENEZIA GIULIA

# PIANO DI GESTIONE DELLA ZPS ALPI CARNICHE

Sistema Indicatori Ambientali



REGIONE AUTONOMA  
FRIULI VENEZIA GIULIA

OBIETTIVO  
**2UE**

FRIULI  
VENEZIA  
GIULIA



10.0 Km

Scala 1:236500

**I Comuni interessati sono:**

**Forni Avoltri  
Rigolato  
Comeglians  
Ravascletto  
Cercivento  
Paluzza  
Treppo Carnico  
Ligosullo  
Paularo  
Moggio Udinese  
Pontebba**

Coordinate dei vertici - Gauss Boaga

	Est	Nord
NO	2345523	5172214
NE	2389172	5172214
SO	2345523	5134397
SE	2389172	5134397



24-02-2009 16:45



REGIONE AUTONOMA  
FRIULI VENEZIA GIULIA

# PIANO DI GESTIONE DELLA ZPS ALPI CARNICHE

ZPS Alpi Carniche Paluzza



REGIONE AUTONOMA  
FRIULI VENEZIA GIULIA

OBIETTIVO  
**2UE** FRIULI  
VENEZIA  
GIULIA



Cercivento

Paluzza

Treppo  
Carnico

## Legenda

- Assi stradali CRN 25000
- Comuni FVG 2009
- Natura 2000 ZPS

Coordinate dei vertici - Gauss Boaga

	Est	Nord
NO	2357944	5166414
NE	2372273	5166414
SO	2357944	5152999
SE	2372273	5152999



2.5 Km

Scala 1:77600

24-02-2009 17:01





REGIONE AUTONOMA  
FRIULI VENEZIA GIULIA

# PIANO DI GESTIONE DELLA ZPS ALPI CARNICHE

ZPS Alpi Carniche Paularo



REGIONE AUTONOMA  
FRIULI VENEZIA GIULIA

OBIETTIVO  
**2UE** FRIULI  
VENEZIA  
GIULIA



2.5 Km

Scala 1:77600

## Legenda

- Assi stradali CRN 25000
- Comuni FVG 2009
- Natura 2000 ZPS

## Coordinate dei vertici - Gauss Boaga

	Est	Nord
NO	2370044	5184464
NE	2384373	5164464
SO	2370044	5152049
SE	2384373	5152049



24-02-2009 17:05



REGIONE AUTONOMA  
FRIULI VENEZIA GIULIA

# PIANO DI GESTIONE DELLA ZPS ALPI CARNICHE

ZPS Alpi Carniche Pontebba



REGIONE AUTONOMA  
FRIULI VENEZIA GIULIA

OBIETTIVO  
**2UE** FRIULI  
VENEZIA  
GIULIA



## Legenda

- Assi stradali CRN 25000
- Comuni FVG 2009
- Natura 2000 ZPS

Coordinate dei vertici - Gauss Boaga		
	Est	Nord
NO	2374348	5162667
NE	2386677	5162667
SO	2374348	5150253
SE	2386677	5150253



24-02-2009 17:07