PIANTA CHIAVE

SEZ. TIP. SPALLA PER IMP. LUCE 25.00 m – Scala 1:100 –

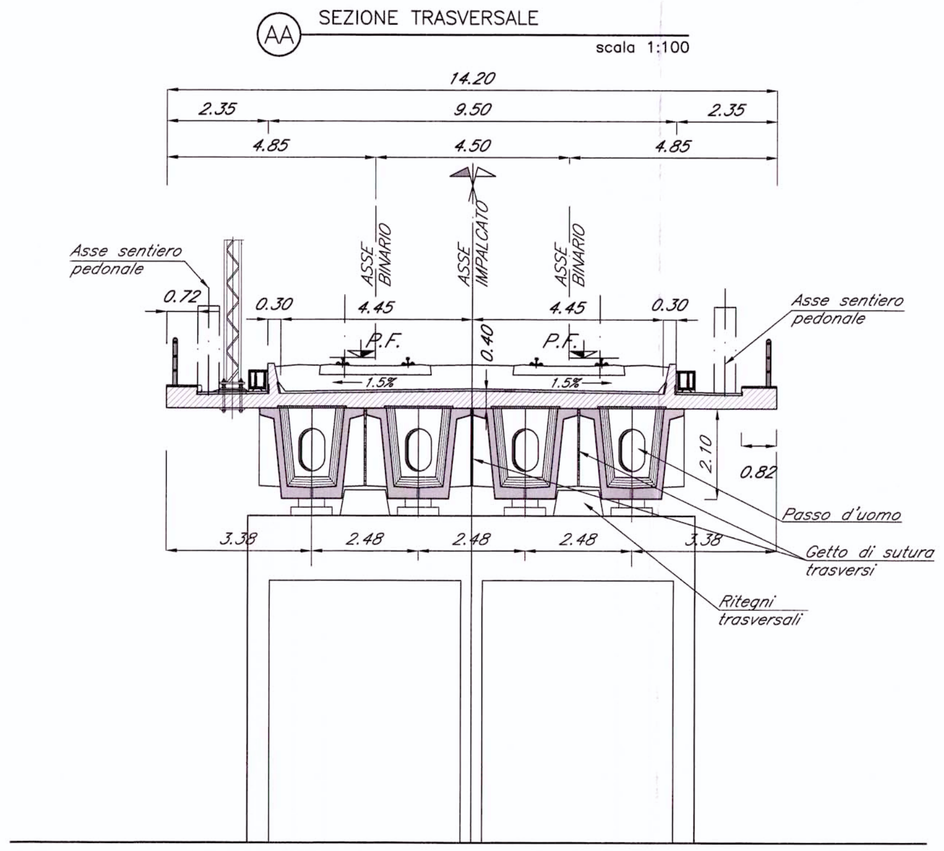

VENEZIA — PIANTA FONDAZIONI – Scala 1:500 – TRIESTE

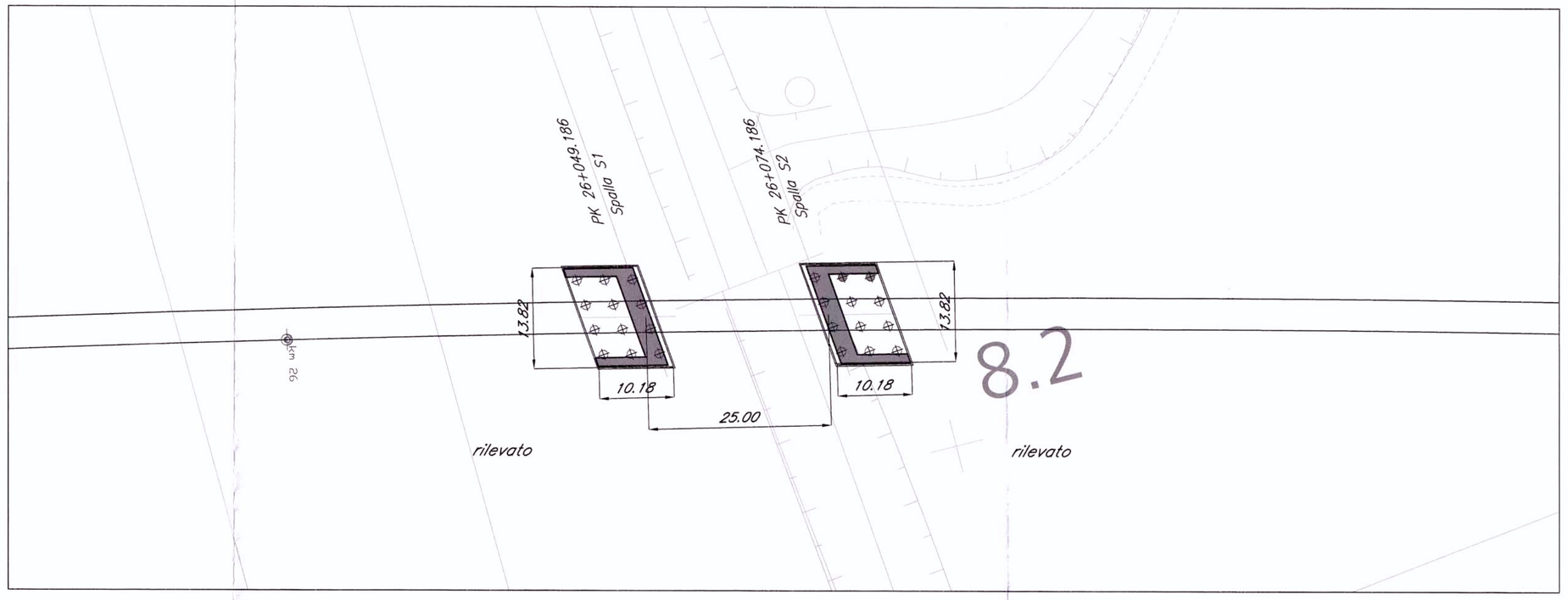

VENEZIA — PIANTA IMPALCATO – Scala 1:500 – TRIESTE

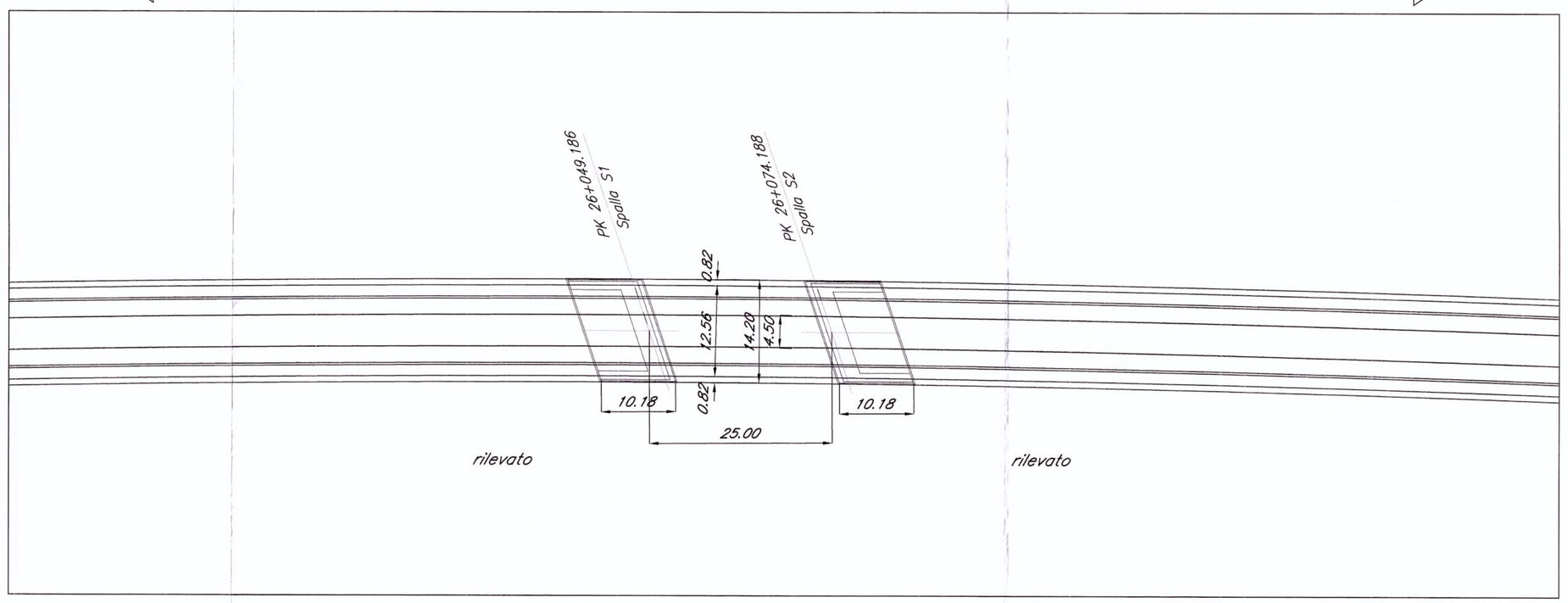

VENEZIA — PROSPETTO/SEZIONE LONG. BINARIO PARI – Scala 1:500 – TRIESTE

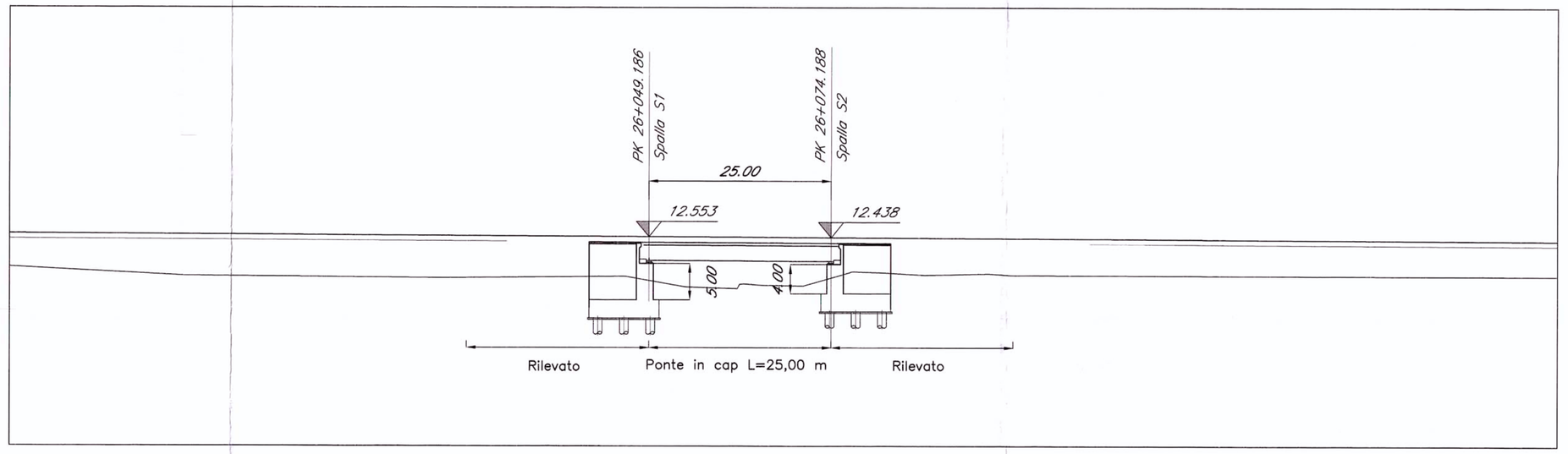

NOTE:

1. Le progressive sono individuate con riferimento al B.P. della NL AV/AC VENEZIA – TRIESTE TRATTA PORTOGRUARO – RONCHI

COMMITTENTE:

RFI RETE FERROVIARIA ITALIANA
GRUPPO FERROVIE DELLO STATO

PROGETTAZIONE:

ITALFERR
GRUPPO FERROVIE DELLO STATO

U.O.: STRUTTURE

PROGETTO PRELIMINARE

NUOVA LINEA AV/AC VENEZIA - TRIESTE
TRATTA PORTOGRUARO - RONCHI DEI LEGIONARI

PONTI E VIADOTTI FERROVIARI
Ponte Roggia Cornolizza al km 26+061,686

Pianta, prospetto e sezione trasversale

SCALA: Varie

COMMESSA	LOTTO	FASE	ENTE	TIPO DOC.	OPERA/DISCIPLINA	PROGR.	REV.
L346	00	R	09	PZ	VI1700	001	A

Revis.	Descrizione	Redatto	Data	Verificato	Data	Approvato	Data	Autorizzato	Data
A	Emissione Esecutiva	A.Ingletti	29.10.2010	A. Ferri	02.11.2010	D. Fochesato	03.11.2010		

ITALFERR S.p.A. Direzione Progettazione Ponti AV/AC TRIESTE Ordine Ingegneri Roma n° A20122

File: L34600R09PZVI1700001A.dwG n.Elab.: 368

Questo progetto è cofinanziato dalla Comunità Europea