INQUADRAMENTO PLANIMETRICO

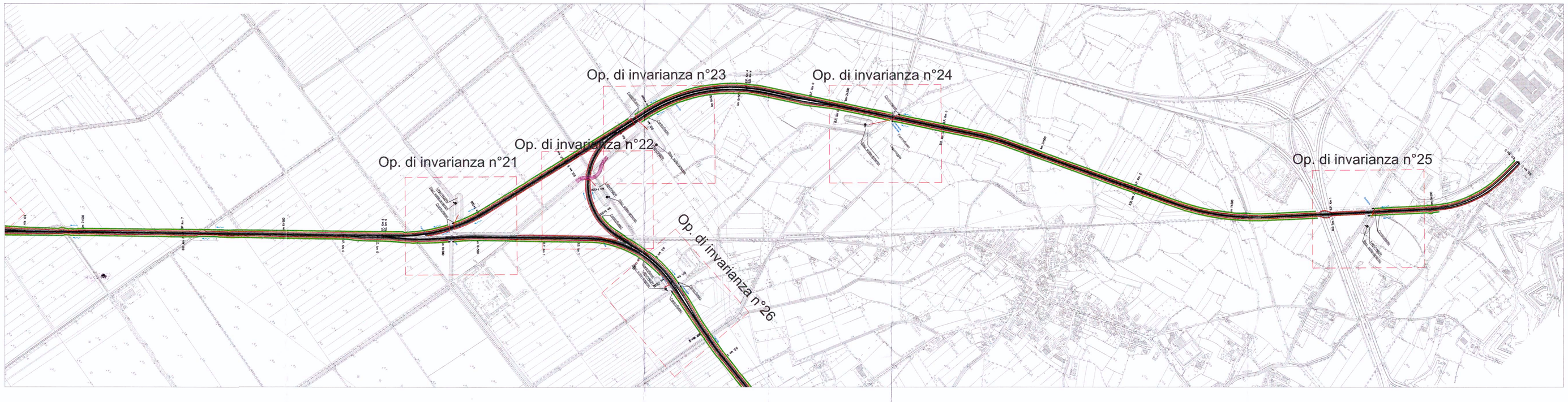

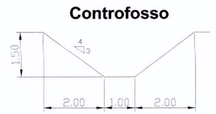

Canaletta grigliata

Tubazioni viadotto

St. di sollevamento

Restituzione all'idrografia superficiale

Verso scorrimento canalette/tubazioni

Op. di invarianza n°21
Progr. Km 5+585 (variante LL Palmanova Cervignano BP)
VOLUME DI LAMINAZIONE 1260 mc
SUPERFICIE DRENANTE 2.8 ha
STAZIONE SOLLEVAMENTO Q=28 l/s

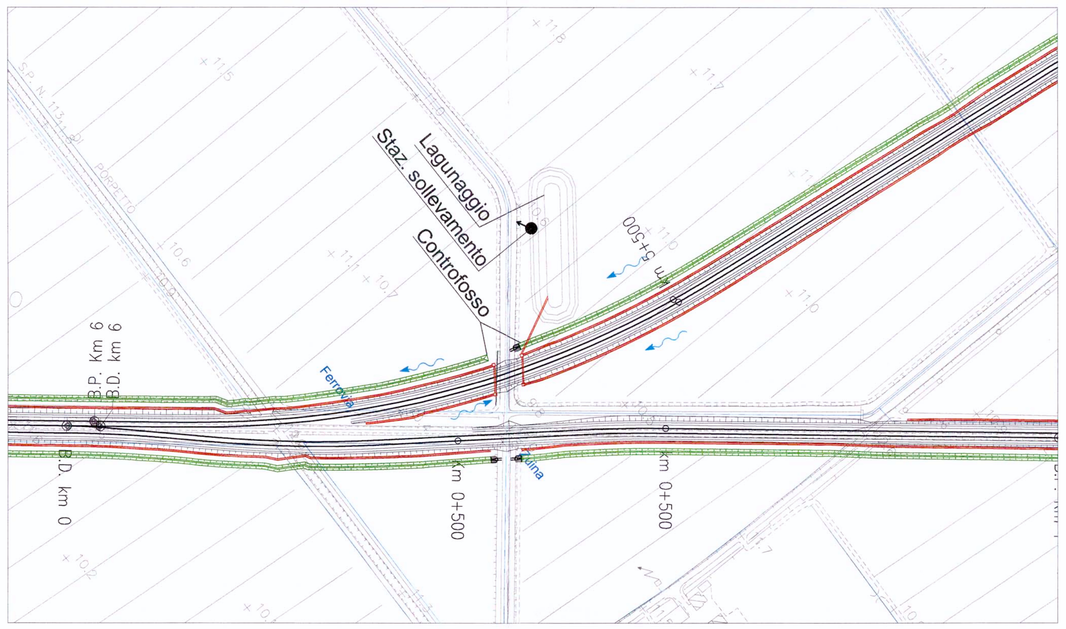

Op. di invarianza n°22
Progr. Km 1+500 (raccordo merci nord BP)
VOLUME DI LAMINAZIONE 1200 mc
SUPERFICIE DRENANTE 2.7 ha
STAZIONE SOLLEVAMENTO Q=27 l/s

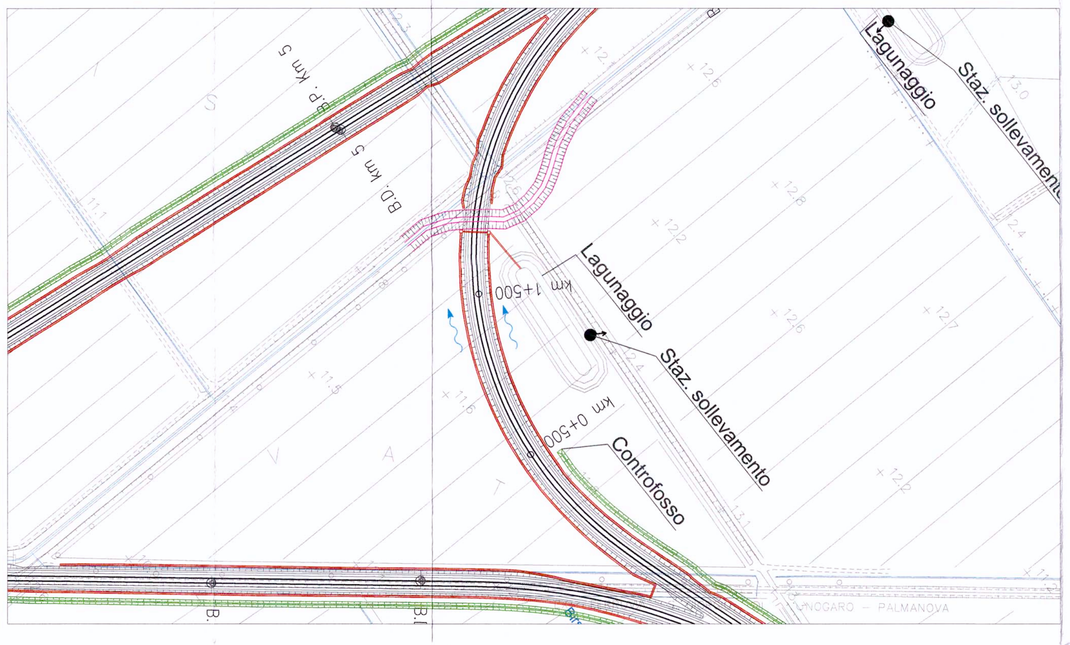

Op. di invarianza n°23
Progr. Km 4+530 (variante LL Palmanova Cervignano BP)
VOLUME DI LAMINAZIONE 1700 mc
SUPERFICIE DRENANTE 3.8 ha
STAZIONE SOLLEVAMENTO Q=38 l/s

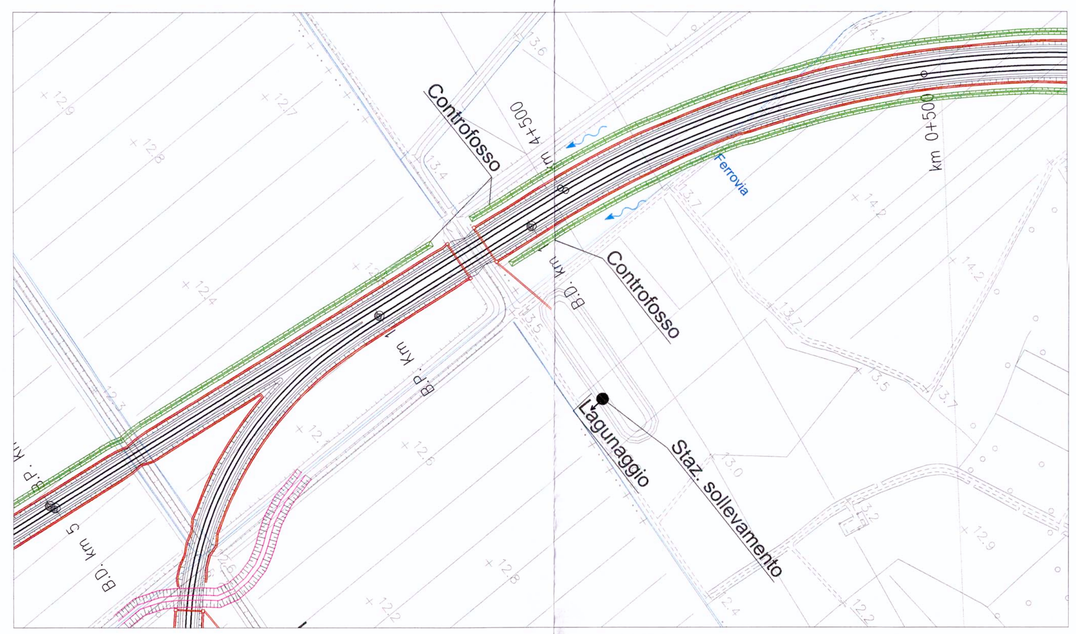

Op. di invarianza n°24
Progr. Km 3+275 (variante LL Palmanova Cervignano BP)
VOLUME DI LAMINAZIONE 2000 mc
SUPERFICIE DRENANTE 4.45 ha
STAZIONE SOLLEVAMENTO Q=44.5 l/s

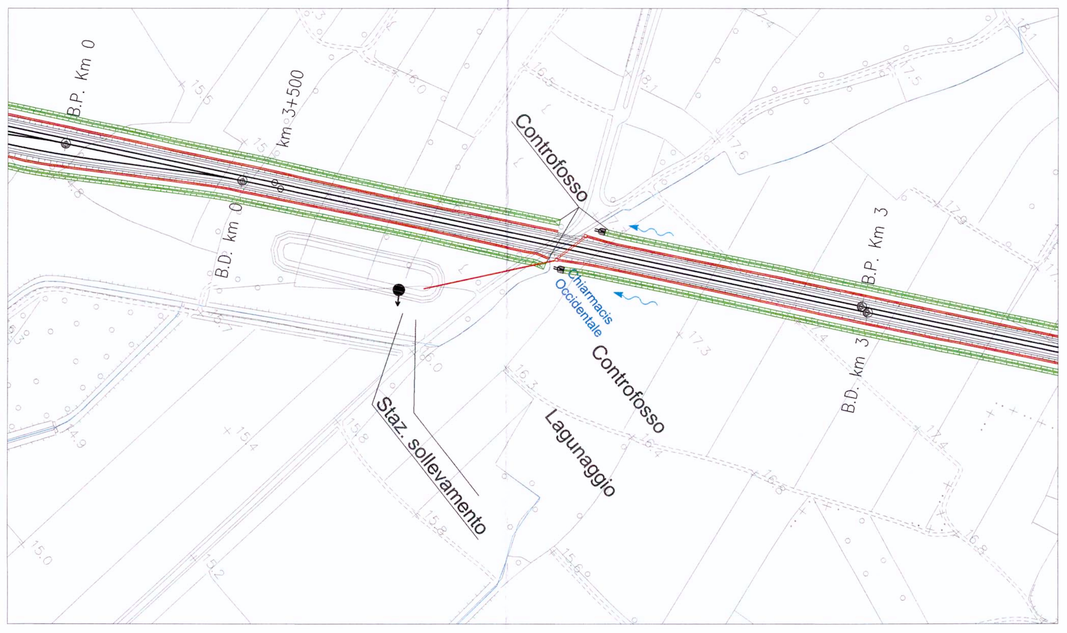

Op. di invarianza n°25
Progr. Km 0+800 (variante LL Palmanova Cervignano BP)
VOLUME DI LAMINAZIONE 675 mc
SUPERFICIE DRENANTE 1.5 ha
STAZIONE SOLLEVAMENTO Q=15 l/s

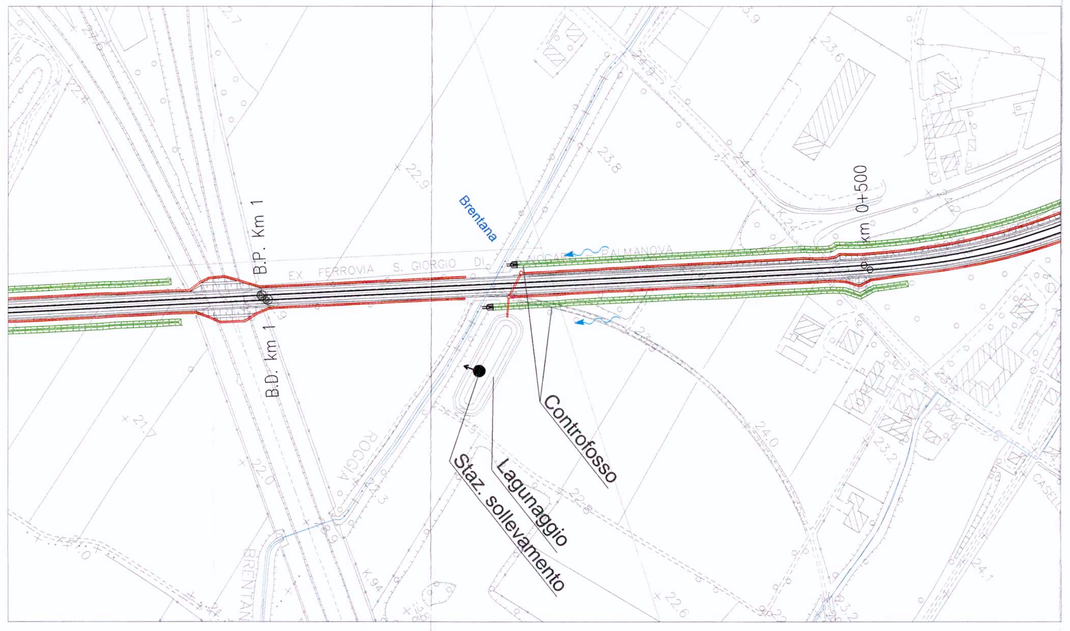

COMMITTENTE:

RFI RETE FERROVIARIA ITALIANA
GRUPPO FERROVIE DELLO STATO

PROGETTAZIONE:

ITALFERR
GRUPPO FERROVIE DELLO STATO

U.O.: CORPO STRADALE E GEOTECNICA

PROGETTO PRELIMINARE

NUOVA LINEA AV/AC VENEZIA - TRIESTE
TRATTA PORTOGRUARO - RONCHI DEI LEGIONARI
Inquadramento opere di invarianza idraulica 5/10

SCALA : VARIE

COMMESSA	LOTTO	FASE	ENTE	TIPO DOC.	OPERA/DISCIPLINA	PROGR.	REV.
L346	00	R	11	PZ	ID0002	005	A

Revis.	Descrizione	Redatto	Data	Verificato	Data	Approvato	Data	Autorizzato	Data
A	EMISSIONE DEFINITIVA	IDROSTUDI	NOV - 2010	F. Cabas	NOV - 2010	D.Fochesato	NOV - 2010	F.Sacchi	NOV - 2010

File:L34600R11PZID0002005A.dwg

n.Elab.: 247

Questo progetto è cofinanziato dalla Comunità Europea