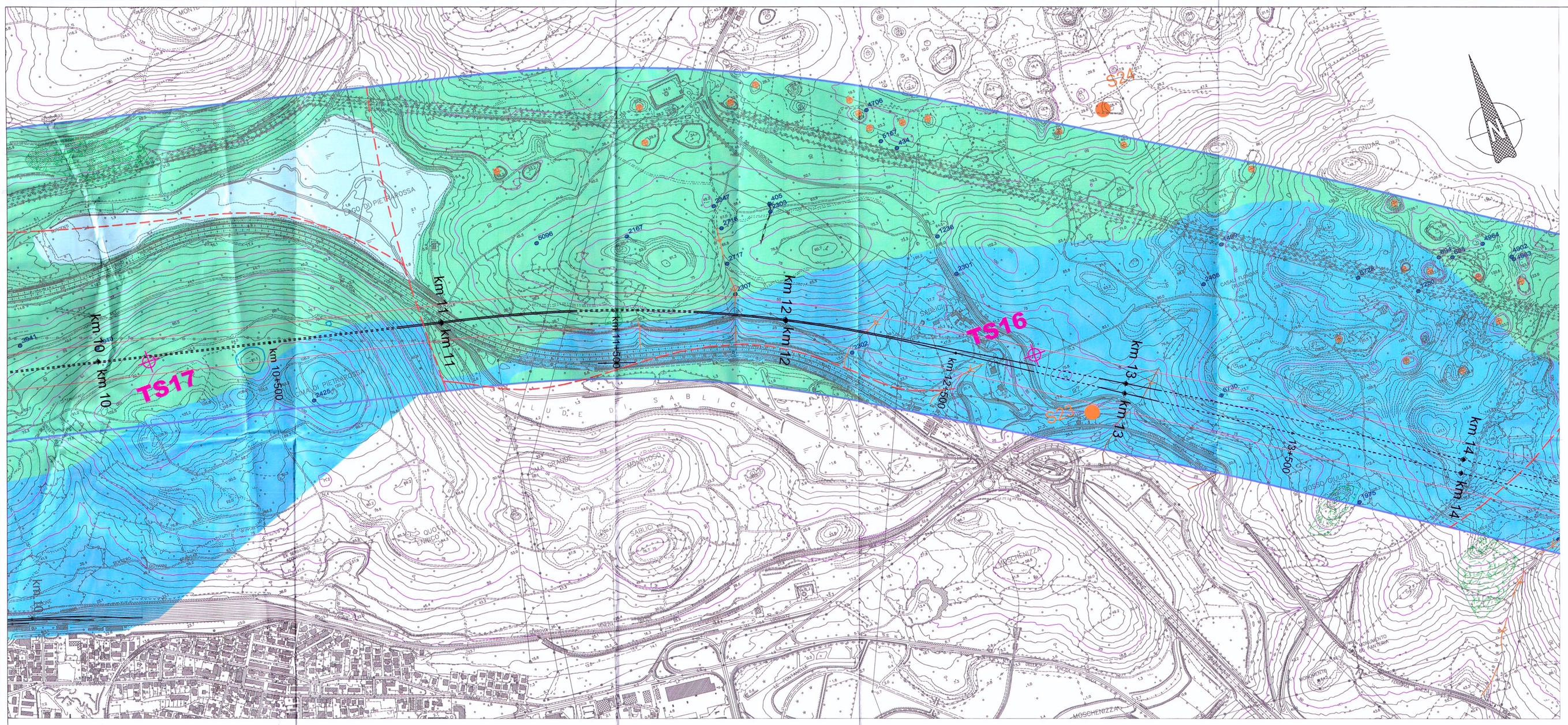

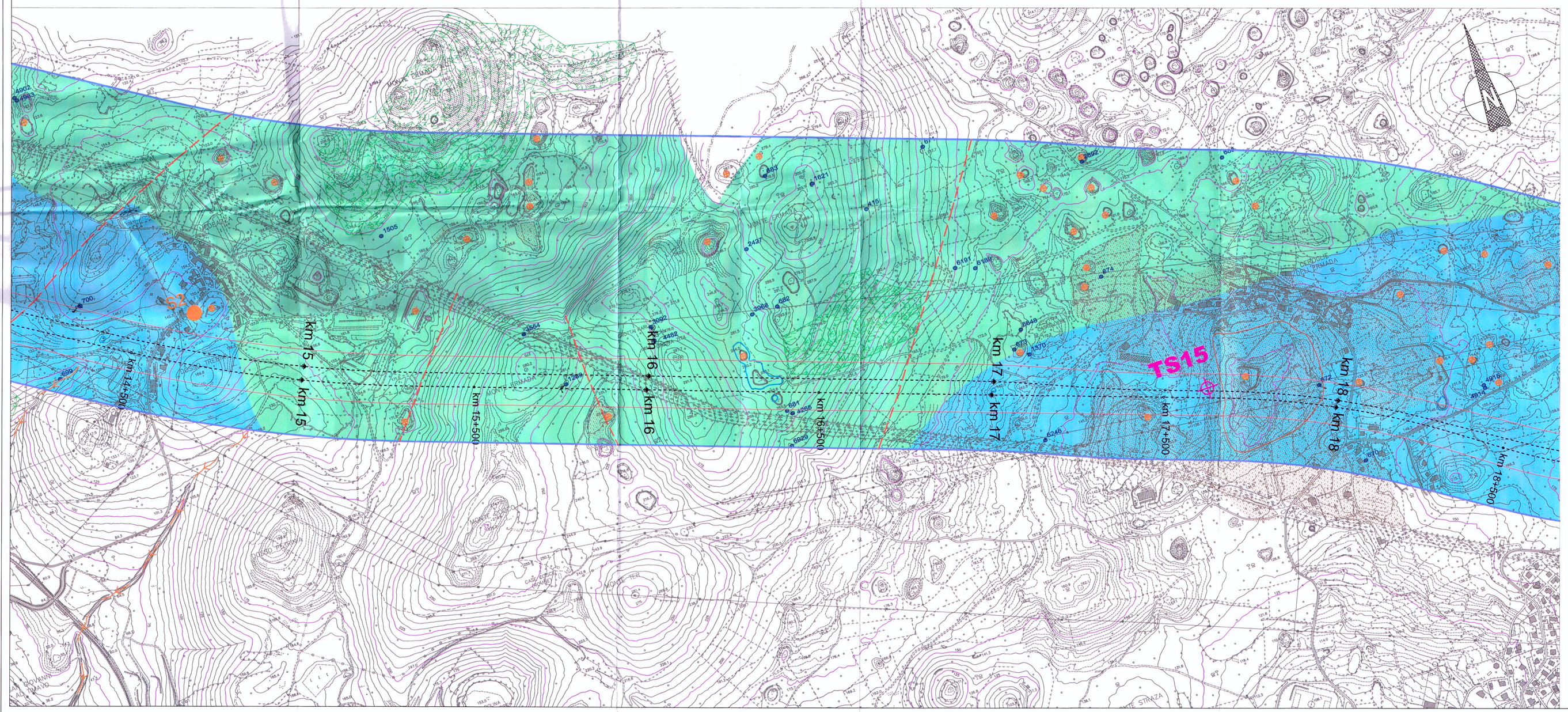

LEGENDA

- Depositi quaternari
- Rocce prevalentemente calcaree
- Rocce prevalentemente dolomitiche
- Flysch
- Terre rosse
- Campo solcato
- Dolina principale
- Dolina minore
- Dolina minore prossima al tracciato
- 1903 Ingresso cavità
- Pianta cavità
- Solco di ruscellamento carsico
- Faglie o sovrascorrimenti (tratteggiati se presunti)

TS1 Sondaggi geognostici - campagna 2009/10

XL201G007 Sondaggi geognostici - campagna 2003/04

Perimetro della fascia "allargata"

Perimetro della fascia "ristretta"

COMMITTENTE:

RFI RETE FERROVIARIA ITALIANA
GRUPPO FERROVIE DELLO STATO

PROGETTAZIONE:

ITALFERR
GRUPPO FERROVIE DELLO STATO

U.O.: GEOLOGIA

PROGETTO PRELIMINARE

NUOVA LINEA AV/AC VENEZIA - TRIESTE
TRATTA RONCHI - TRIESTE

CARTA GEOMORFOLOGICA 2/4

SCALA: 1:5000

COMMESSA	LOTTO	FASE	ENTE	TIPO DOC.	OPERA/DISCIPLINA	PROGR.	REV.
L344	00	R	69	G5	GE0003	002	A

Revis.	Descrizione	Redatto	Data	Verificato	Data	Approvato	Data	Autorizzato Data
A	EMISSIONE ESECUTIVA		Ottobre 2010		Ottobre 2010		Ottobre 2010	MARCHESE Ottobre 2010

File: L34400R69G5GE0003002A.dwg

n. Elab.: 447

Questo progetto è cofinanziato dalla Comunità Europea

ITALFERR S.p.A. Dr. Geologo Fabio Marchese Ordine Geologi Lazio n. 179