

TESTIMONIANZE DELLA PRIMA GUERRA MONDIALE

- TRENCA
- Testimonianza di Guerra
- Cimitero di Guerra
- Monumento

- EDIFICI DI INTERESSE STORICO, ARCHITETTONICO E CULTURALE**
- Perimetro del Centro Storico
 - Bene di interesse storico e artistico: D. Lgs. 42/04, art. 10 (ex L. 1089/39)
 - Cimitero
 - Viabilità di valore storico

ELEMENTI DI INTERESSE ARCHEOLOGICO (ETA' PREISTORICA E PROTOSTORICA ED ETA' CLASSICA)

- Aree soggette a vincolo archeologico D. Lgs. 42/2004 (ex L. 1089/39)
- Età Preistorica e Protostorica
- Età Classica e Romana
- Castellone e Fortificazione
- Villa / Domus
- Tomba
- Necropoli
- Parco
- Fornace
- Grotta
- Strada Conservata

TRACCIATO DI PROGETTO

- Linea Ferroviaria di Progetto all'aperto
- Linea Ferroviaria di Progetto in galleria

CONFINI

- Confine comunale ex Stato

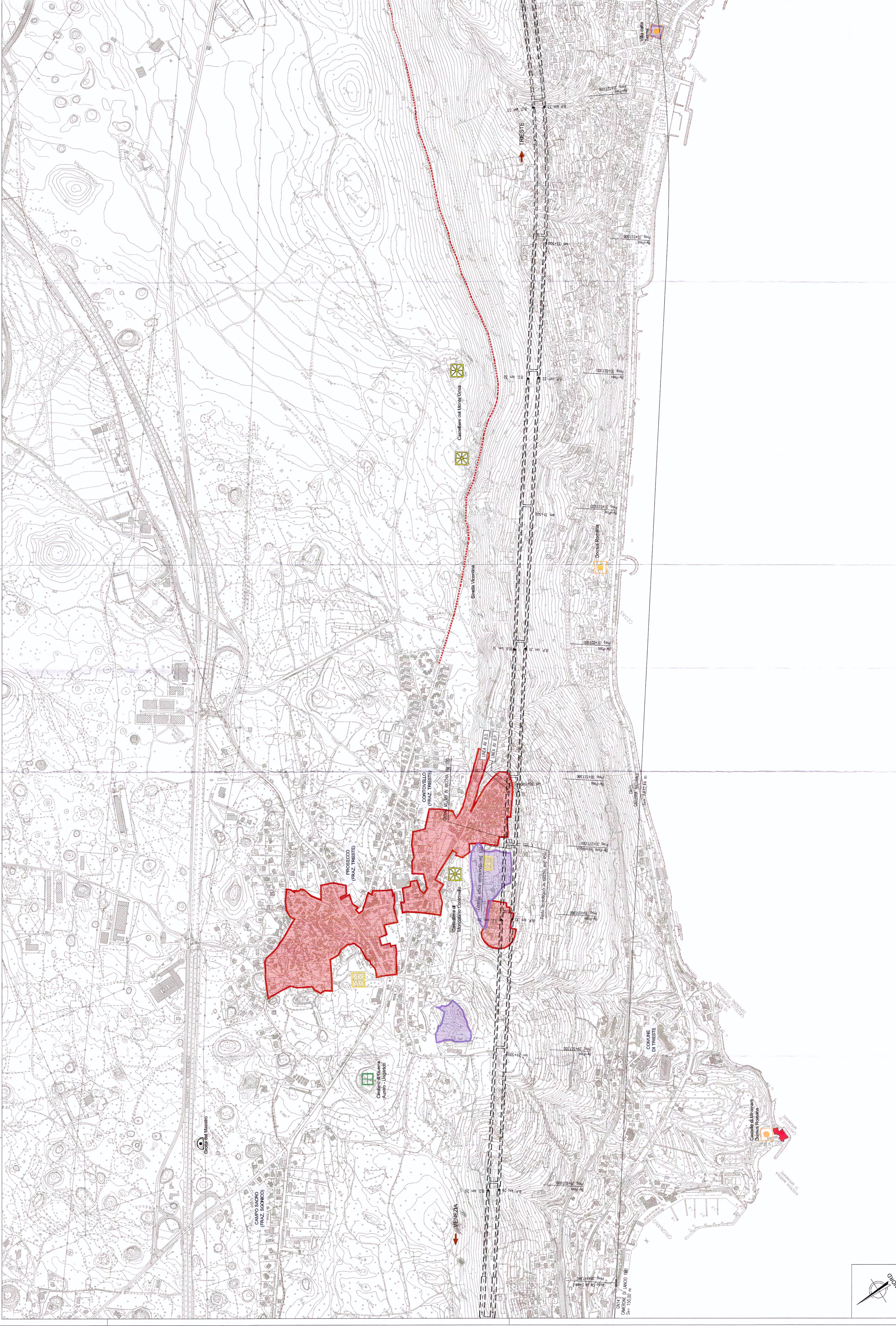

COMMITTENTE:
RFI
GRUPPO FERROVIE DELLO STATO

PROGETTAZIONE:
ITALPEAR
GRUPPO FERROVIE RAILSTUDIO

**U.O AMBIENTE E ARCHEOLOGIA
PROGETTO PRELIMINARE**

**NUOVA LINEA AVIAC VENEZIA - TRIESTE
TRATTA RONCHI DEI LEGIONARI - TRIESTE**

STUDIO DI IMPATTO AMBIENTALE
QUADRO DI RIFERIMENTO AMBIENTALE
CARTA DEGLI ELEMENTI DI INTERESSE STORICO, ARCHITETTONICO E CULTURALE
TAV. 78

SCALA: 1 : 5000

L344	00	R	22	P5	SA000A	039	A
Rev.	Descrizione	Redatto	Data	Verificato	Data	Approvato	Data
A	Emissione Definitiva	L. 10/11/07	Nov. 2007	M. 11/11/07	Nov. 2007	[Signature]	Nov. 2007

Autore / Data: [Signature] / Nov. 2007
 Disegnato / Data: [Signature] / Nov. 2007
 Verificato / Data: [Signature] / Nov. 2007
 Approvato / Data: [Signature] / Nov. 2007

Descrizione: Nuova Linea Aviac Venezia - Trieste
 Tratta Ronchi dei Legionari - Trieste
 Progetto Preliminare
 Studio di Impatto Ambientale
 Quadro di Riferimento Ambientale
 Carta degli Elementi di Interesse Storico, Architettonico e Culturale
 Tav. 78

