

LEGENDA

MATRICE NATURALE ELEMENTI STRUTTURANTI E CARATTERIZZANTI

Vegetazione	
	Lande cariche
	Boscaglia carica
	Rimoscamenti di confine
Morfologia e pendenza del terreno	
	Doline
	Coste di scarsa pendenza
	Spine dorsali per emissione di folla carica

MATRICE ANTROPICA ELEMENTI STRUTTURANTI E CARATTERIZZANTI

Sistema insediativo	
	Centro o nucleo storico
	Tessuto urbano compatto
	Estensioni urbane a carattere estensivo
	Insediamenti codici
	Comparti industriali e strutture per la grande distribuzione
	Altezzature portuali
	Spine a scala where o regular
	Approdo
	Rete ferroviaria
	Rete viaria
	Canali di bonifica
Sistema agricolo	
	Seminativi
	Prati da falciatura e altri sistemi colturali
	Culture agricole - vigneti e frutteti
	Prugni

UNITA DI PAESAGGIO E AMBITI VISUALI (MOORENI)

	Perimetro unita di paesaggio		Delimitazione degli ambiti visuali
	U.P. della bassa pianura meridionale		Ambito delle visuali aperte e continue
	U.P. del Casco portuario		Ambito urbano delle visuali frammentate
	U.P. del Casco turistico		Ambito periferico delle visuali frammentate
	U.P. della costa turistica		Ambito naturale delle visuali frammentate
	U.P. della città di Trieste		Ambito delle visuali distanti

TRACCIATO DI PROGETTO

	Linea Ferroviaria di Progetto allargata
	Linea Ferroviaria di Progetto in galleria

CONFINI

	Confine comunale e di Stato
--	-----------------------------

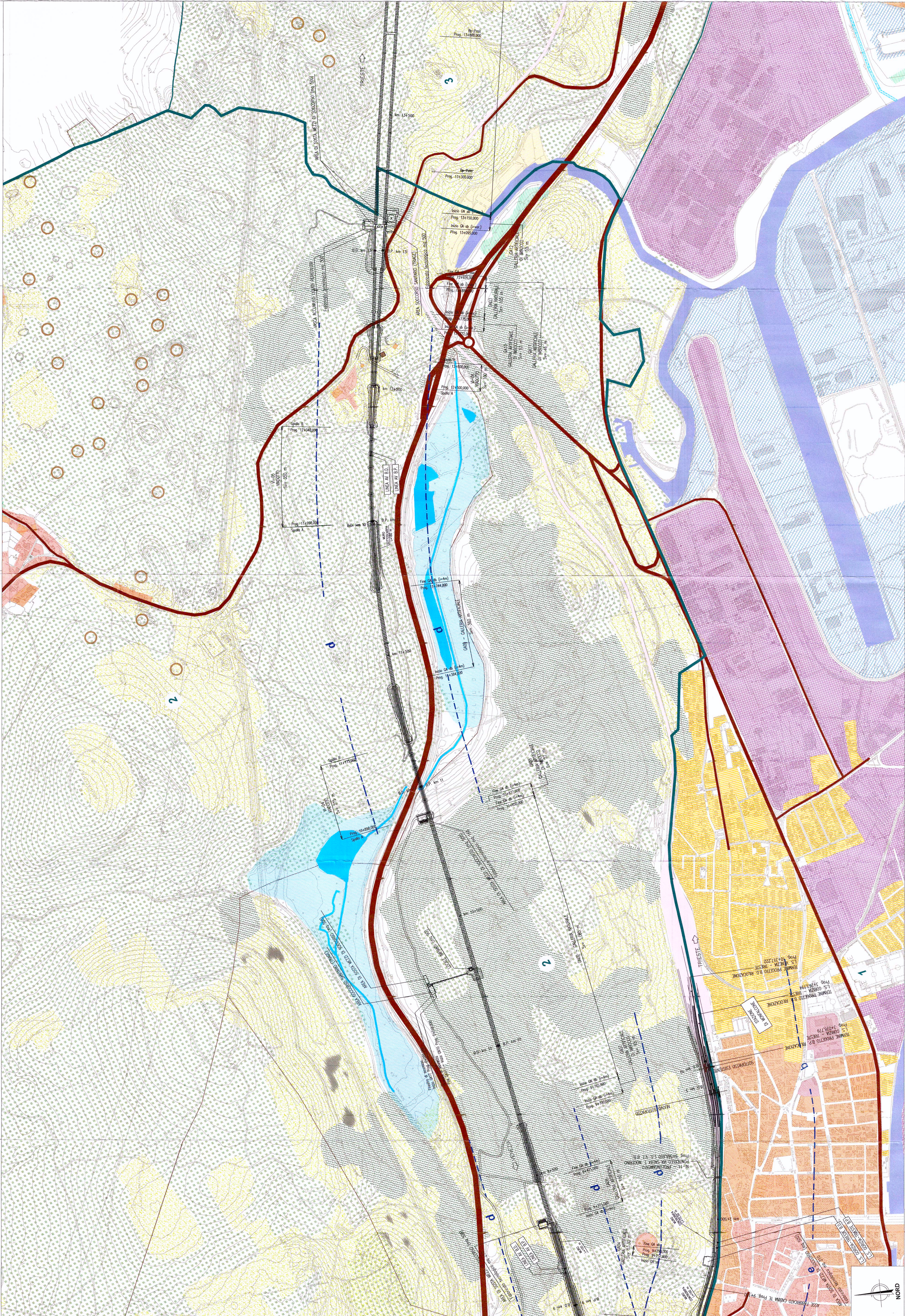

COMMITTENTE:  
 GRUPPO FERROVIE DELLO STATO

PROGETTAZIONE:  
 U.O AMBIENTE E ARCHEOLOGIA  
 PROGETTO PRELIMINARE

NUOVA LINEA AVIAC VENEZIA - TRIESTE  
 TRATTA RONCHI DEI LEGIONARI - TRIESTE

STUDIO DI IMPATTO AMBIENTALE  
 QUADRO DI RIFERIMENTO AMBIENTALE  
 CARTA DEGLI ELEMENTI DEL PAESAGGIO E DELLA VISUALITA' - TAV. 3/8

SCALA:  
 1 : 5000

L344	00	R	22	P6	SA000A	027	A
Revis.	Descrizione	Redatto	Data	Verificato	Data	Approvato	Data
A	Emissione Definitiva	1/1/2010	10/1/2010	1/1/2010	10/1/2010	1/1/2010	10/1/2010