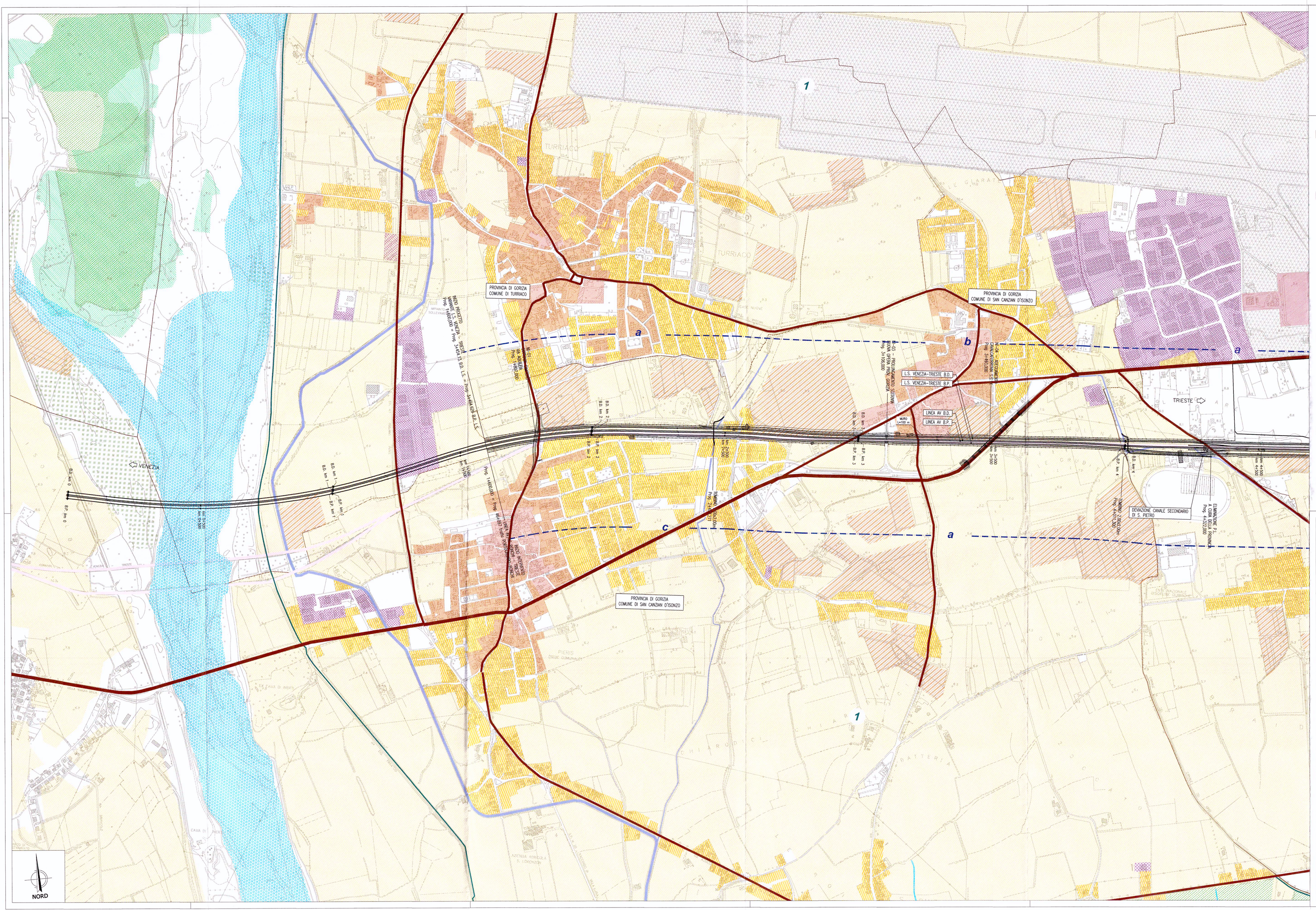

PIANTA CHIAVE

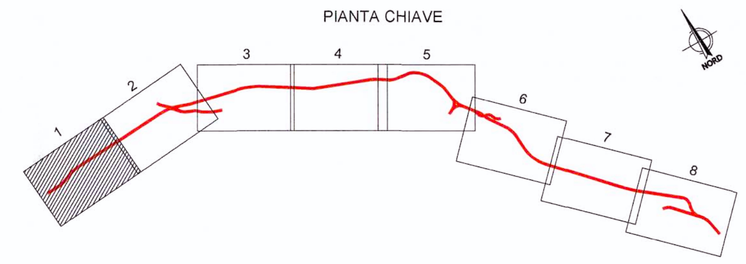

LEGENDA

MATRICE NATURALE: ELEMENTI STRUTTURANTI E CARATTERIZZANTI

Morfologia e idrografia del territorio

- Doline
- Corsi d'acqua naturali
- Specchi lacuatri per emersione di falda carsica

Vegetazione

- Landa carsica
- Boscaglia carsica
- Rimboschimenti di conifere

MATRICE ANTROPICA: ELEMENTI STRUTTURANTI E CARATTERIZZANTI

Sistema insediativo

- Centro o nucleo storico
- Tessuto urbano compatto
- Espansioni urbane a carattere estensivo
- Insediamenti costieri
- Complessi industriali e strutture per la grande distribuzione
- Attrezzature portuali
- Servizi a scala urbana o regionale
- Aeroporto
- Rete ferroviaria
- Rete viabilistica

Sistema agricolo

- Seminativi
- Prati da sfalcio e altri sistemi colturali
- Colture legnose - vigneti e frutteti
- Pioppeti
- Canali di bonifica

UNITA' DI PAESAGGIO E AMBITI VISUALI OMOGENEI

- Perimetro unità di paesaggio
- 1 U.P. della bassa pianura isontina
- 2 U.P. del Carso goriziano
- 3 U.P. del Carso triestino
- 4 U.P. della costiera triestina
- 5 U.P. della città di Trieste
- Delimitazione degli ambiti visuali
- a Ambito delle visuali aperte e unitarie
- b Ambito urbano delle visuali frammentate
- c Ambito periurbano delle visuali frammentate
- d Ambito naturale delle visuali frammentate
- e Ambito delle visuali ristrette

TRACCIATO DI PROGETTO

- Linea Ferroviaria di Progetto all'aperto
- Linea Ferroviaria di Progetto in galleria

CONFINI

- Confine comunale e di Stato

COMMITTENTE:

RFI RETE FERROVIARIA ITALIANA
GRUPPO FERROVIE DELLO STATO

PROGETTAZIONE:

ITALFERR
GRUPPO FERROVIE DELLO STATO

U.O AMBIENTE E ARCHEOLOGIA

PROGETTO PRELIMINARE

NUOVA LINEA AV/AC VENEZIA - TRIESTE
TRATTA RONCHI DEI LEGIONARI - TRIESTE

STUDIO DI IMPATTO AMBIENTALE
QUADRO DI RIFERIMENTO AMBIENTALE
CARTA DEGLI ELEMENTI DEL PAESAGGIO E DELLA VISUALITA' TAV.1/8

SCALA : 1 : 5000

L344 00 R 22 P5 SA000A 025 A

Revis.	Descrizione	Redatto	Data	Verificato	Data	Approvato	Data	Autorizzato / Data
A	Emissione Definitiva	Andrighetto	Nov. 2010	Mirelli	Nov. 2010	Fochesato	Nov 2010	Marini Nov. 2010

File: L34400R22P5SA000A025A

98

Questo Progetto è cofinanziato dalla Comunità Europea