

**LEGENDA**  
ELEMENTI TIPOLOGICI

- Area vegetazione boschiva
- Boschi misti
- Boschi di conifere
- Boschi di latifoglie
- Brughiera e cespugliati
- Prati stabili
- Area prevalentemente occupate da colture agricole
- Seminativi in area non irrigue
- Sistemi culturali
- Vigneti
- Spligge

**ELEMENTI DI TIPO ANTROPICO**

- Urbano continuo
- Urbano discontinuo
- Area verdi urbane
- Strade e ferrovie
- Aeroporto
- Area industriali commerciali
- Area estrattive
- Area portuali

**TRACCIATO DI PROGETTO**

- Linea Ferroviaria di Progetto all'aperto
- Linea Ferroviaria di Progetto in galleria

**CONFINI**

- Confine comunale e di Stato

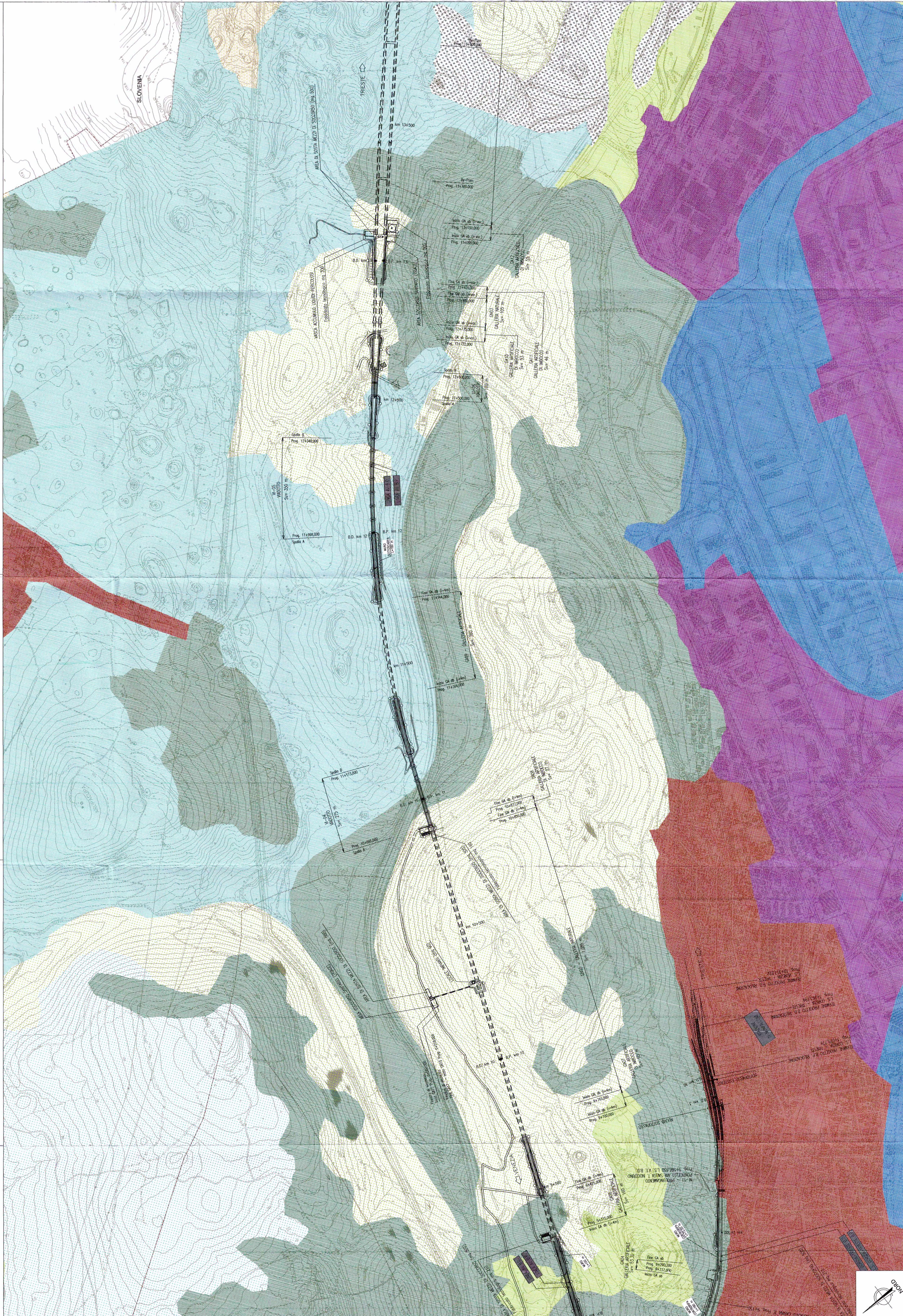

COMMITTENTE:  
**RFI**  
GRUPPO FERROVIE DELLO STATO

PROGETTAZIONE:  
**ITALFERR**  
GRUPPO FERROVIE DELLO STATO

**U.O. AMBIENTE E ARCHEOLOGIA**  
**PROGETTO PRELIMINARE**  
**NUOVA LINEA AVAC VENEZIA - TRIESTE**  
**TRATTA RONCHI DEI LEGIONARI - TRIESTE**  
STUDIO DI IMPATTO AMBIENTALE  
QUADRO DI RIFERIMENTO AMBIENTALE  
CARTA DELL'USO DEL SUOLO TAV.38

SCALA:  
**1 : 5000**

Rev.:	Descrizione	Redatto	Data	Verificato	Data	Approvato	Data	Aut. Scelta	Data
A	Emissione Definitiva	[Firma]	10/01/2010	[Firma]	10/01/2010	[Firma]	10/01/2010	[Firma]	10/01/2010

FILE: L:\M\02\2756\02\003A

Questo Progetto è cofinanziato dalla Comunità Europea