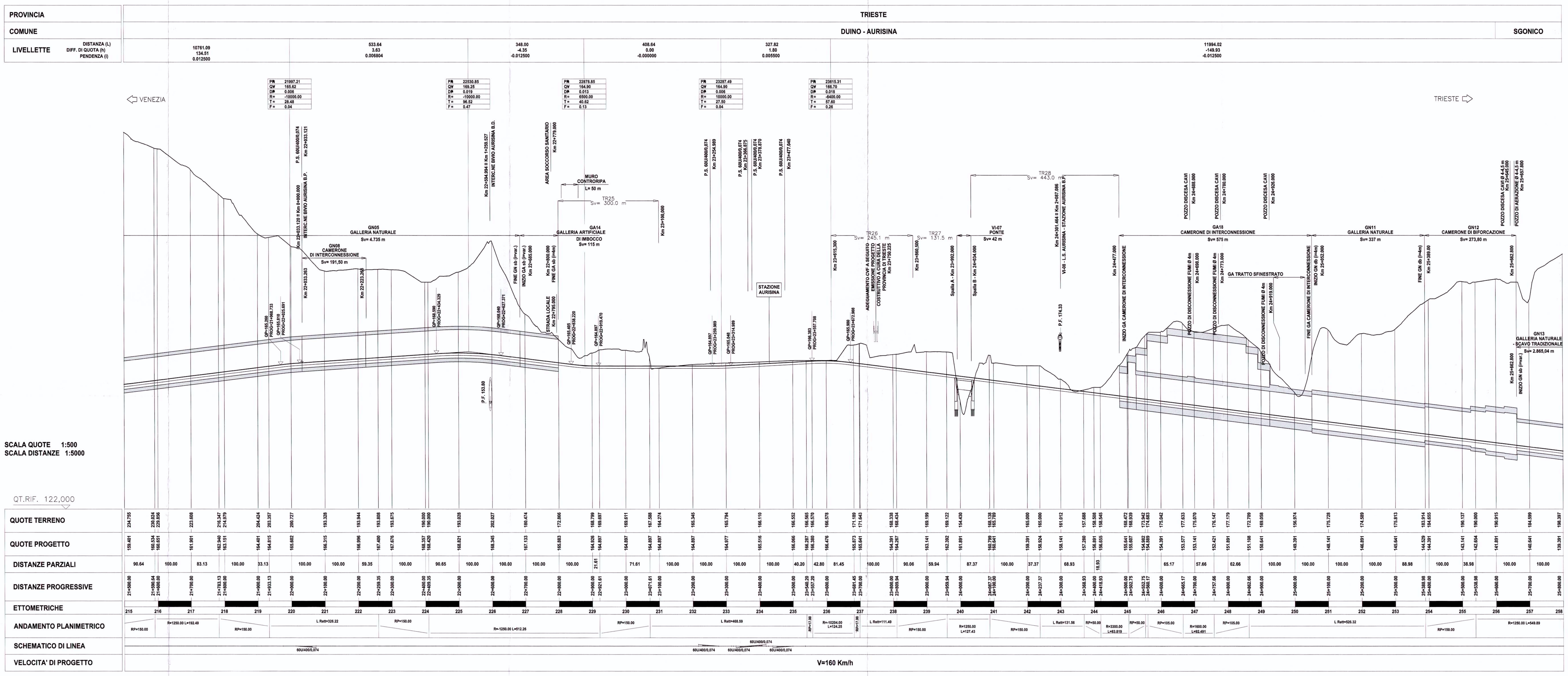

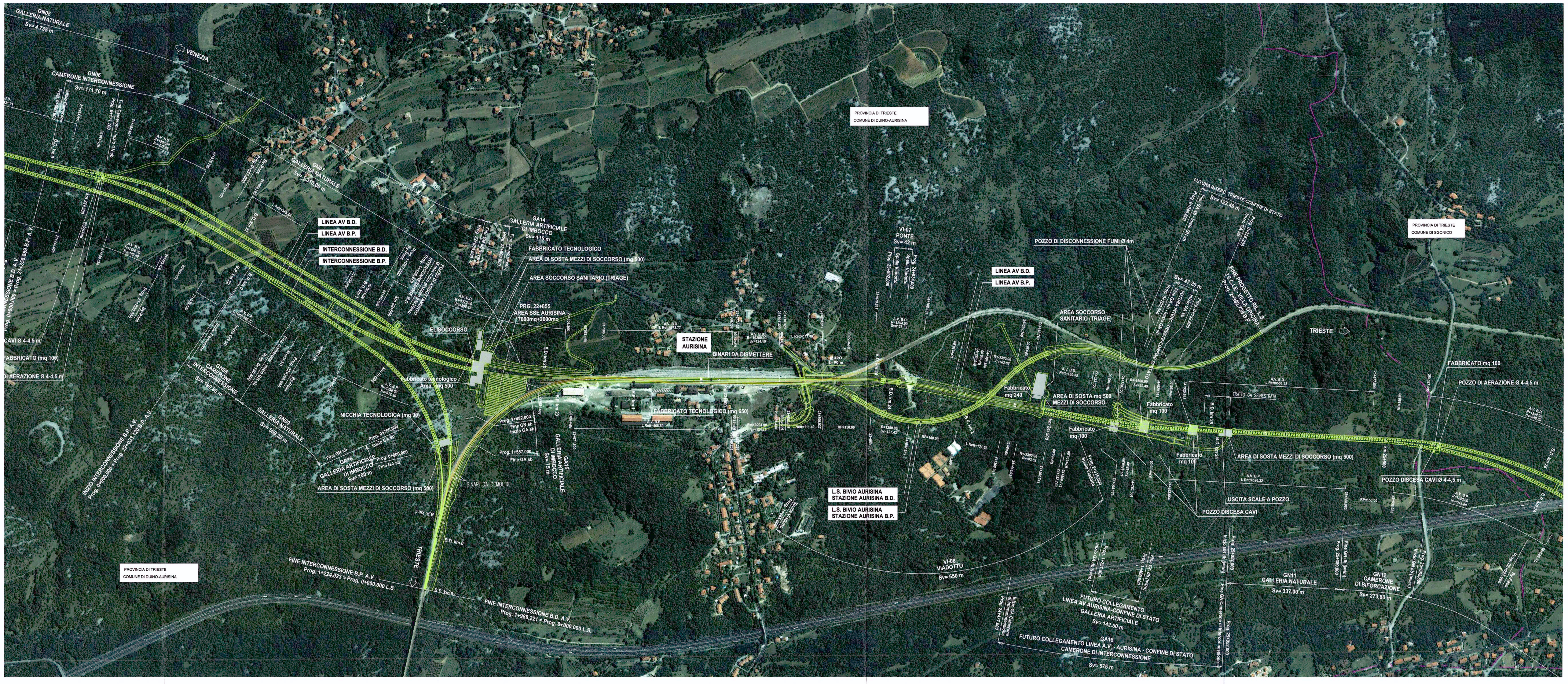

COMMITTENTE:

RFI RETE FERROVIARIA ITALIANA
GRUPPO FERROVIE DELLO STATO

PROGETTAZIONE:

ITALFERR
GRUPPO FERROVIE DELLO STATO

U.O.: PROGETTAZIONE LINEE E NODI

PROGETTO PRELIMINARE

NUOVA LINEA AV/AC VENEZIA - TRIESTE
TRATTA RONCHI - TRIESTE

Plano-Profili su Ortofotocarta Linea AV/AC Binario Pari
dal Km 21+500 al Km 25+800
Tav. 6/9

SCALA:
1:5.000/1:500

COMMESSA	LOTTO	FASE	ENTE	TIPO DOC.	OPERA/DISCIPLINA	PROGR.	REV.
L344	00	R	13	L5	IF0001	006	A

Revis.	Descrizione	Redatto	Data	Verificato	Data	Approvato	Data	Autorizzato Data
A	Emissione esecutiva	G. Gallo	Ottobre 2010	G.Ingrosso	Ottobre 2010	FOCHESATO	Ottobre 2010	

n. Elab.: 50

File: L34400R13L5IF0001006A.dwg

Questo progetto è cofinanziato dalla Comunità Europea