

LEGENDA

Qualità esistenti

- Linea AV in funzione
- Linea AV in progetto
- Linea in cavo interrato
- Linea aerea esistente (da demolire e ricostruire)

Qualità di studio

- Linea AV su rifinito
- Linea AV su viadotto
- Linea AV in galleria
- Linea AV su scaviatore

Reato Natura 2000

- Zone di Protezione Speciale - Direttiva Uccelli 79/409/CE
- Siti di Interesse Comunitario - Direttiva Habitat 92/43/CE
- SIC: Fiumi Reghena e Lemena - Canale Taglio e Rogge Limitrofe - Cavo di Cinto Caomaggiore I73250044

Area tutelata per legge (D.lgs 42/2004)

- Area soggetta a tutela op. legis (gl. ex L. 431/85)
- Riserva Naturale Regionale (Lr 42/1996)
- Riserva Naturale Regionale della Foa dell'Isarno (Lr 42 del 30/09/1996, art. 47)
- Beni culturali (D.lgs 42/04 gl. ex L.1089/1939)

Planificazione di livello superiore

- Vincolo Idrogeologico (RD 3267/1923)
- Area di rilevante interesse ambientale (LR P.V. 42/1996)
- Biotopi (LR P.V. 42/1996)
- Zone Umide
- Sito di Interesse Nazionale "Laguna di Marano e Grado" (Decreto Ministero dell'Ambiente e della Tutela del Territorio del 18/09/2001, n. 468)
- Parco Intercomunale del Fiume Como
- Area contigua a parco Fiume Como da salvaguardare nel PRGC di Porpetto

Oasi WWF

Fonte: PFC Venezia (edizione 2003), PFC Padova (edizione 2003), PFC Verona (edizione 2003), Ministero dell'Ambiente e della Tutela del Territorio e del Mare, DPR, Natura 2000

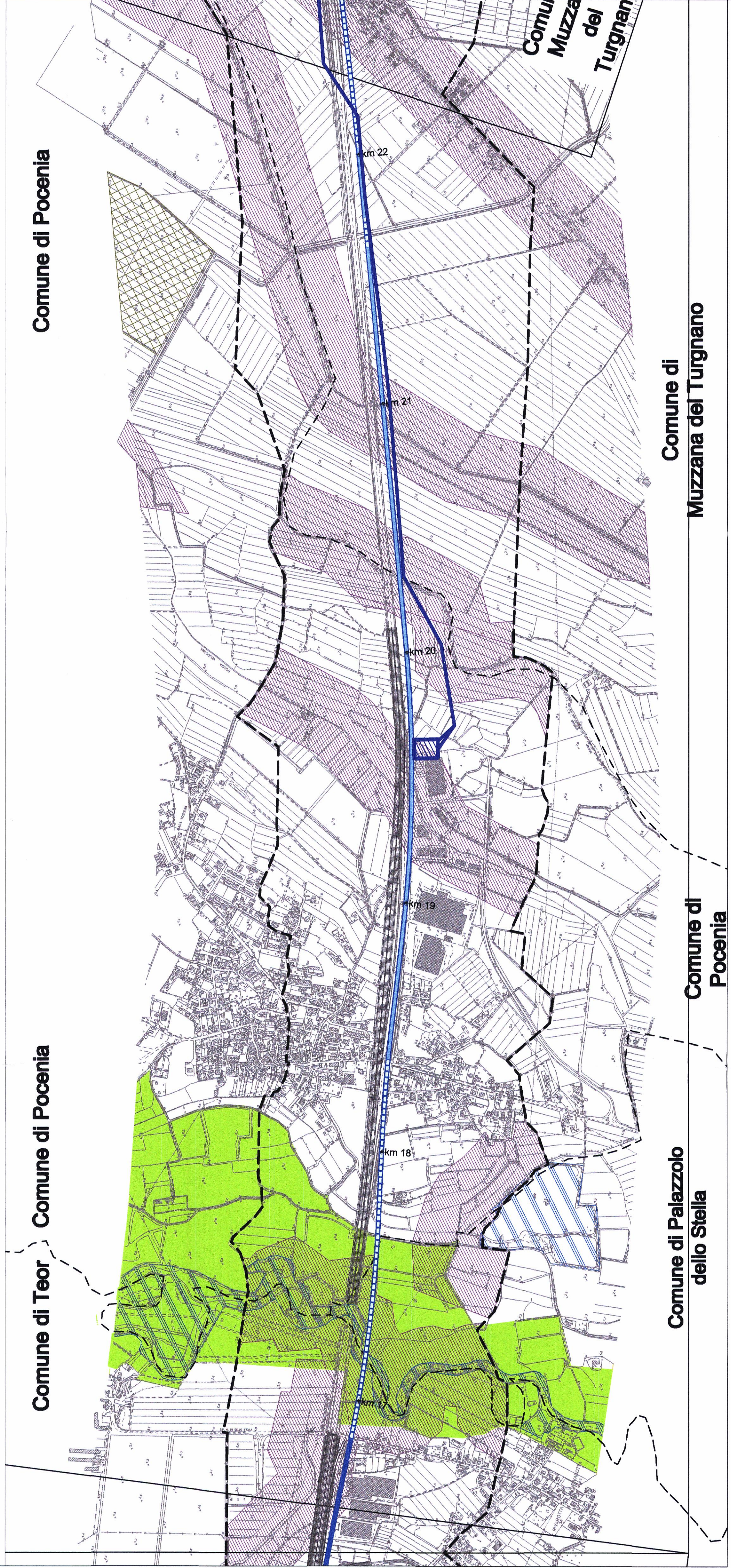

COMMITTENTE:

PROGETTAZIONE:

U.O.: AMBIENTE E ARCHEOLOGIA

PROGETTO PRELIMINARE
NUOVA LINEA AV/AC VENEZIA - TRIESTE
TRATTA PORTOGUARO - RONCHI DEI LEGIONARI

STUDIO DI IMPATTO AMBIENTALE
QUADRO DI RIFERIMENTO PROGRAMMATICO
CARTA DEI VINCOLI E DEI REGIMI DI TUTELA

Tav. n.27
 SCALA: 1 : 10.000

COMMESSA LOTTO FASE ENTE TIPO DOC. OPERADISCIPLINA PROGR. REV.

L346 00 R 22 N4 SA000P 002 A

Rev. n.	Descrizione	Redatto	Data	Verificato	Data	Approvato	Data	Autorizzato	Data
A	EMISSIONE ESECUTIVA	F. Vissani S. Occhi	Novembre 2010	G. Dall'Aglio	Novembre 2010	[Signature]	Novembre 2010	[Signature]	Novembre 2010

Questo progetto è cofinanziato dalla Comunità Europea

File: L34600R22MSA000P002A.dwg n. Ed. 2 28