

PROVINCIA	MONFALCONE
COMUNE	MONFALCONE
LINELETTE	DOBBERDO' DEL LAGO

PROVINCIA	MONFALCONE
COMUNE	MONFALCONE
LINELETTE	DOBBERDO' DEL LAGO

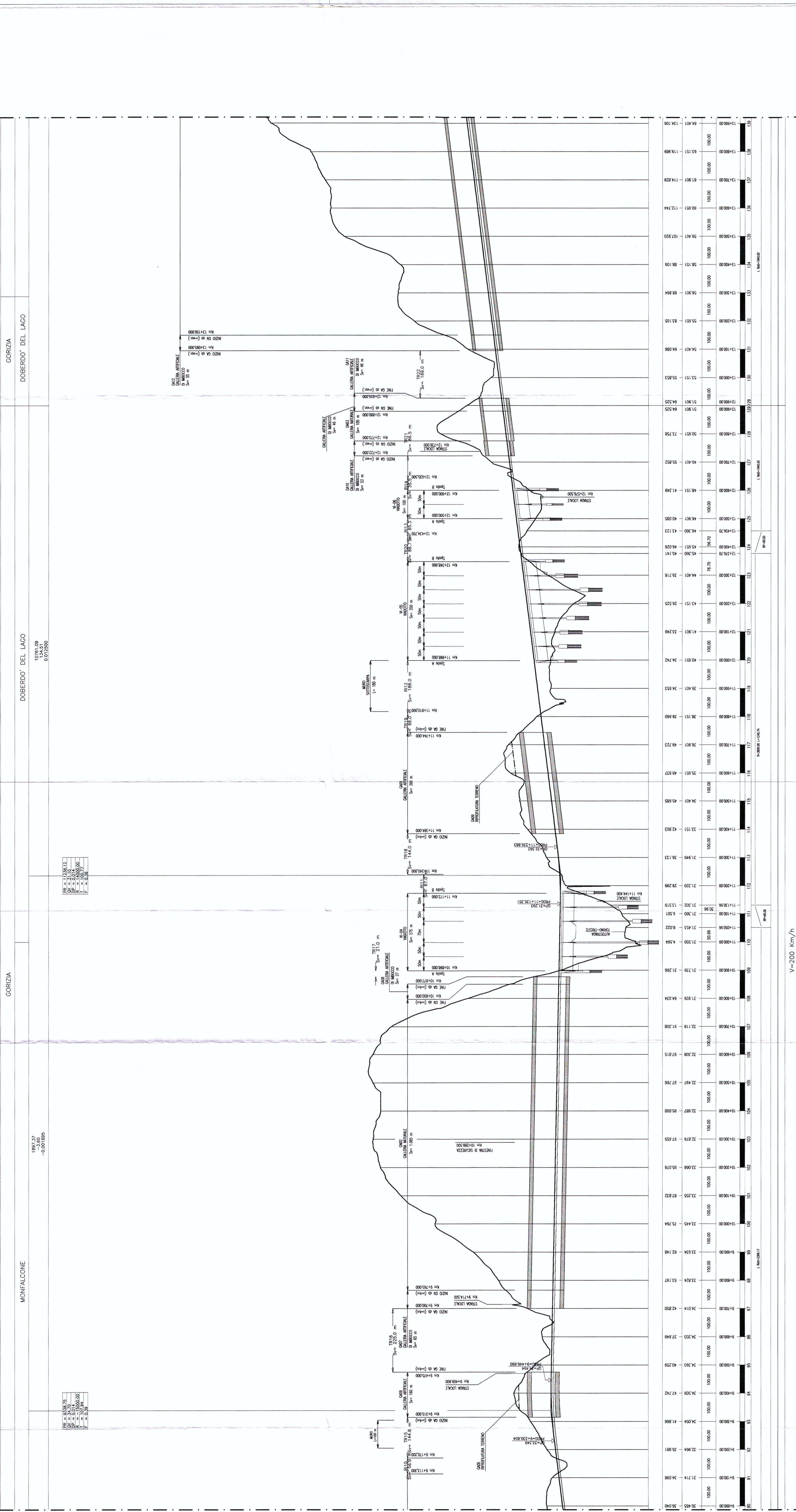

NUMERO SEZIONI	QUOTE TERRENO	QUOTE PROGETTO	DISTANZE PARZIALI	DISTANZE PROGRESSIVE	ETOMETRICHE	ANDAMENTO PLANIMETRICO	SCHEMATICO DI LINEA	VELOCITA' DI PROGETTO
0000	100,00	100,00	0,00	0,00	0,00			200
0001	100,00	100,00	10,00	10,00	10,00			200
0002	100,00	100,00	20,00	20,00	20,00			200
0003	100,00	100,00	30,00	30,00	30,00			200
0004	100,00	100,00	40,00	40,00	40,00			200
0005	100,00	100,00	50,00	50,00	50,00			200
0006	100,00	100,00	60,00	60,00	60,00			200
0007	100,00	100,00	70,00	70,00	70,00			200
0008	100,00	100,00	80,00	80,00	80,00			200
0009	100,00	100,00	90,00	90,00	90,00			200
0010	100,00	100,00	100,00	100,00	100,00			200

COMMITTENTE: **RFI** GRUPPO FERROVIE DELLO STATO

PROGETTAZIONE: **ITALFERRA** GRUPPO FERROVIE DELLO STATO

U.O AMBIENTE E ARCHEOLOGIA
PROGETTO PRELIMINARE
NUOVA LINEA AVIAC VENEZIA - TRIESTE
TRATTA RONCHI DEI LEGONARI - TRIESTE
 STUDIO DI IMPATTO AMBIENTALE
 QUADRO DI RIFERIMENTO PROGETTUALE
 PLANIMETRIA E PROFILI DI PROGETTO TAV.3/9

SCALA: 1 : 5000

Revis.	Descrizione	Relatore	Data	Verificato	Data	Approvato	Data	Autoreggio / Data
A	Emissione Definitiva	Aspagna	Nov 2010	Migli	Nov 2010	[Signature]	Nov 2010	Manuale di Progetto

LS44 00 R 22 P5 SA000G 003 A

File: LAM002PFA00000A

