

Screening del colon retto - Report 2015

Screening oncologici nella Regione Friuli Venezia Giulia

Adesione all'invito

Dal 2008 si riscontra un trend crescente di adesioni all'invito con un assestamento negli anni 2012-2015.

Nel 2015 l'adesione all'invito è stata del 60,3%.

Il programma regionale, rivolto alla popolazione dai 50 ai 69 anni, estende l'invito anche alle persone di età compresa tra 70 e 74 anni, già aderenti al programma.

Adesione: Percentuale di persone che hanno effettuato un test di screening sul totale delle persone invitate.

Adesione all'invito per Azienda di residenza. Anno 2015

| Area geografica | Persone invitate | Persone aderenti | % Adesione |
|-----------------|------------------|------------------|-------------|
| AAS1 | 32.966 | 17.635 | 53,5 |
| AAS2 | 32.899 | 20.084 | 61,1 |
| AAS3 | 23.866 | 14.910 | 62,5 |
| AAS4 | 33.763 | 20.245 | 60,0 |
| AAS5 | 38.404 | 24.718 | 64,4 |
| Totale | 161.898 | 97.592 | 60,3 |

Serie storica adesione all'invito. Anni 2008-2015

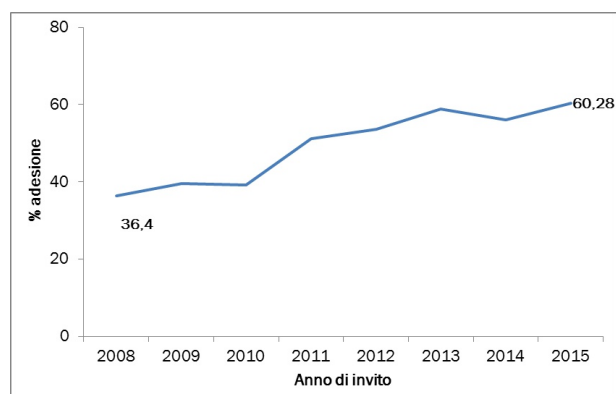

Adesione all'invito per classe d'età e genere. Anno 2015

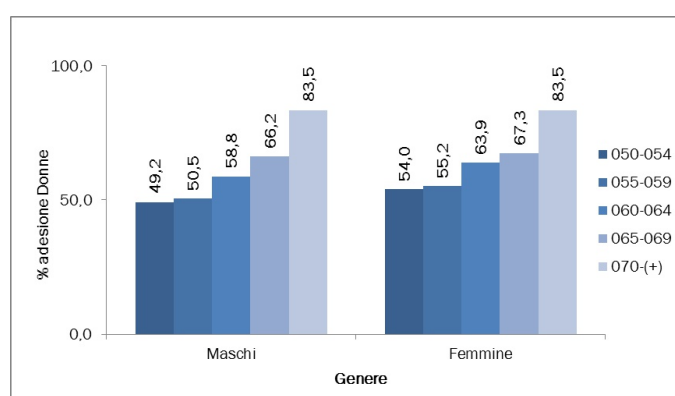

Esiti del test per il sangue occulto nelle feci (FOBT)

La percentuale di soggetti con Fecal Occult Blood Test (FOBT) positivo è pari al 4,9%.

A parità della classe d'età, si riscontra una maggiore percentuale di FOBT positivi per i pazienti di genere maschile.

L'analisi evidenzia inoltre un aumento della positività del test per il sangue occulto fecale all'aumentare dell'età dei soggetti sottoposti a screening.

Positivi al FOBT per Azienda di residenza. Anno 2015

| Area geografica | Persone aderenti | Persone con fobt positivo | % positivi |
|-----------------|------------------|---------------------------|------------|
| AAS1 | 20.084 | 891 | 4,4 |
| AAS2 | 20.245 | 984 | 4,9 |
| AAS3 | 17.635 | 805 | 4,6 |
| AAS4 | 14.910 | 940 | 6,3 |
| AAS5 | 24.718 | 1.160 | 4,7 |
| Totale | 97.592 | 4.780 | 4,9 |

Positivi al FOBT per classe d'età. Anno 2015

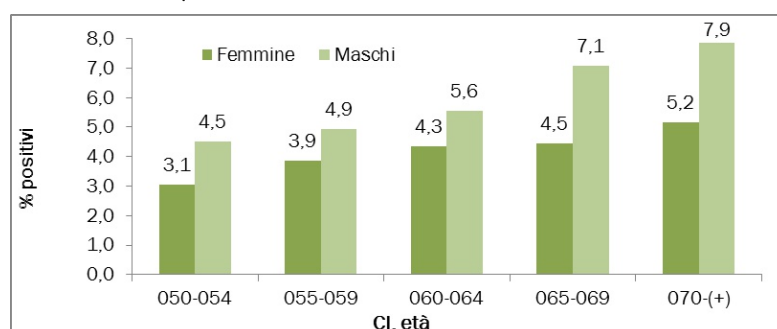

Adesione alla colonscopia di secondo livello

Nel 2015 l'adesione all'esame colonscopico di secondo livello è stata dell'87,1%.

Nel 2015 sono state eseguite 2377 colonscopie entro 30 giorni dall'esito positivo del FOBT di primo livello (pari al 54,4%). L'adesione entro 60 giorni è pari al 94,7%. Alcune dilazioni possono essere dovute a esigenze del paziente, risultando quindi indipendenti dal programma di screening.

Adesione al secondo livello per Azienda di residenza. Anno 2015

| Area geografica | Persone con esito positivo | Aderenti al II livello | Compliance (%) |
|-----------------|----------------------------|------------------------|----------------|
| AAS1 | 891 | 709 | 79,6 |
| AAS2 | 984 | 851 | 86,5 |
| AAS3 | 805 | 725 | 90,1 |
| AAS4 | 940 | 820 | 87,2 |
| AAS5 | 1.160 | 1056 | 91,0 |
| Totale | 4.780 | 4.161 | 87,1 |

Pazienti con FOBT positivo che aderiscono alla colonscopia. Anno 2015

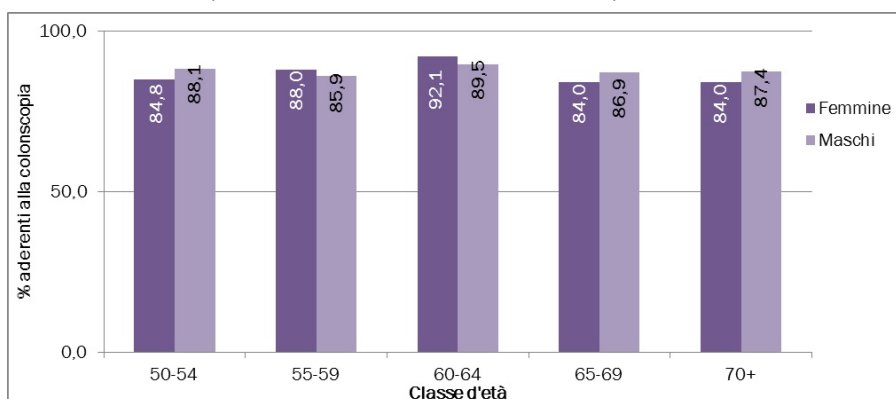

Identificazione e trattamento

Nel 2015 sono stati identificati 1,3 cancro e 5,6 adenomi avanzati ogni 1.000 persone sottoposte a screening.

Il Tasso di Identificazione o Detection Rate (DR) esprime il numero di casi con una lesione confermata all'esame istologico su 1000 persone che hanno eseguito il test di screening.

Tipo trattamento per cancro e adenoma avanzato. Anno 2015

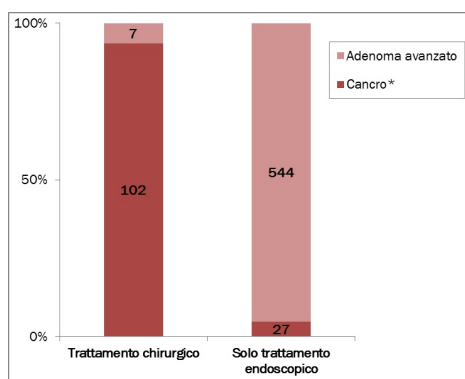

Detection Rate per genere e classe d'età. Anno 2015

| Classe d'età | Persone aderenti | Diagnosi | | | DR per cancro* % | DR per ad. avanzato % | DR per ad. Iniziale % |
|-----------------|------------------|------------|------------------|------------------|------------------|-----------------------|-----------------------|
| | | Cancro* | Adenoma Avanzato | Adenoma Iniziale | | | |
| Femmine | | | | | | | |
| 50-54 | 14.661 | 7 | 66 | 76 | 0,5 | 4,5 | 5,2 |
| 55-59 | 7.353 | 4 | 15 | 71 | 0,5 | 2,0 | 9,7 |
| 60-64 | 9.871 | 10 | 38 | 91 | 1,0 | 3,8 | 9,2 |
| 65-69 | 12.087 | 19 | 44 | 112 | 1,6 | 3,6 | 9,3 |
| 70-74 | 8.215 | 13 | 50 | 99 | 1,6 | 6,1 | 12,1 |
| Totale F | 52.187 | 53 | 213 | 449 | 1,0 | 4,1 | 8,6 |
| Maschi | | | | | | | |
| 50-54 | 13.394 | 12 | 63 | 164 | 0,9 | 4,7 | 12,2 |
| 55-59 | 6.651 | 4 | 37 | 90 | 0,6 | 5,6 | 13,5 |
| 60-64 | 8.015 | 16 | 64 | 148 | 2,0 | 8,0 | 18,5 |
| 65-69 | 10.473 | 29 | 109 | 222 | 2,8 | 10,4 | 21,2 |
| 70-74 | 6.872 | 17 | 65 | 191 | 2,5 | 9,5 | 27,8 |
| Totale M | 45.405 | 78 | 338 | 815 | 1,7 | 7,4 | 17,9 |
| Totale | 97.592 | 131 | 551 | 1.264 | 1,3 | 5,6 | 13,0 |

* Inclusi adenomi cancerizzati

Serie storica del Detection Rate. Anni 2008-2015

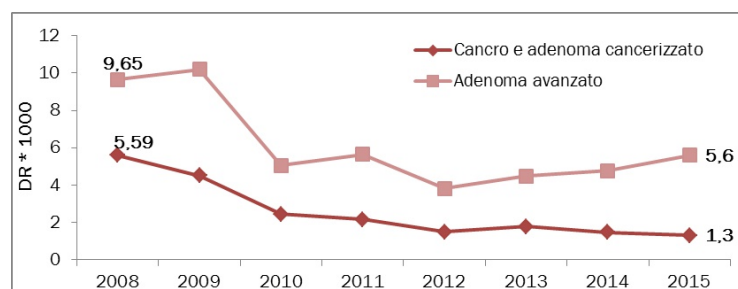

Direzione centrale salute, integrazione socio sanitaria, politiche sociali e famiglia.

Regione Autonoma Friuli Venezia Giulia.

Via Pozzuolo, 330 - 33100 Udine

Redazione e analisi dati: Antonella Franzo, Michele Gobato.

Chiuso in redazione: Settembre 2016