



REGIONE AUTONOMA
FRIULI VENEZIA GIULIA

Direzione centrale lavoro,
formazione, istruzione e famiglia



Finanziato
dall'Unione europea
NextGenerationEU

Il mercato del lavoro a gennaio 2024

Assunzioni, cessazioni e saldi

a cura di *Carlos Corvino, Roberta Molaro*
Ermes Petris
Mail to: carlos.corvino@regione.fvg.it

Osservatorio regionale sul mercato
e le politiche del lavoro

06 marzo 2024



Comunicazioni Obbligatorie gennaio 2024

	2019	2020	2021	2022	2023	2024	2023- 2024	2019- 2024	2022- 2024
Assunzioni	25.788	25.148	22.308	27.785	28.999	33.083	14,1%	28,3%	19,1%
di cui a tempo indeterminato	3.245	2.756	2.123	2.991	3.088	2.975	-3,7%	-8,3%	-0,5%
di cui a tempo determinato	11.642	11.676	10.522	12.918	12.548	13.131	4,6%	12,8%	1,6%
Cessazioni	13.982	14.509	11.627	16.106	15.146	16.377	8,1%	17,1%	1,7%
di cui a tempo indeterminato	2.258	2.740	2.251	3.112	2.766	2.943	6,4%	30,3%	-5,4%
di cui a tempo determinato	5.160	5.255	4.323	6.178	5.739	6.605	15,1%	28,0%	6,9%
di cui dimissioni	1.375	1.665	1.452	2.006	1.876	1.940	3,4%	41,1%	-3,3%
Trasformazioni	3.124	1.944	1.029	2.261	2.355	2.144	-9,0%	-31,4%	-5,2%
Saldo complessivo	14.930	12.583	11.710	13.940	16.208	18.850			
Saldo lavoro stabile	4.111	1.960	901	2.140	2.677	2.176			
Saldo al netto lavoro stabile	10.819	10.623	10.809	11.800	13.531	16.674			
Saldo A-C	11.806	10.639	10.681	11.679	13.853	16.706			

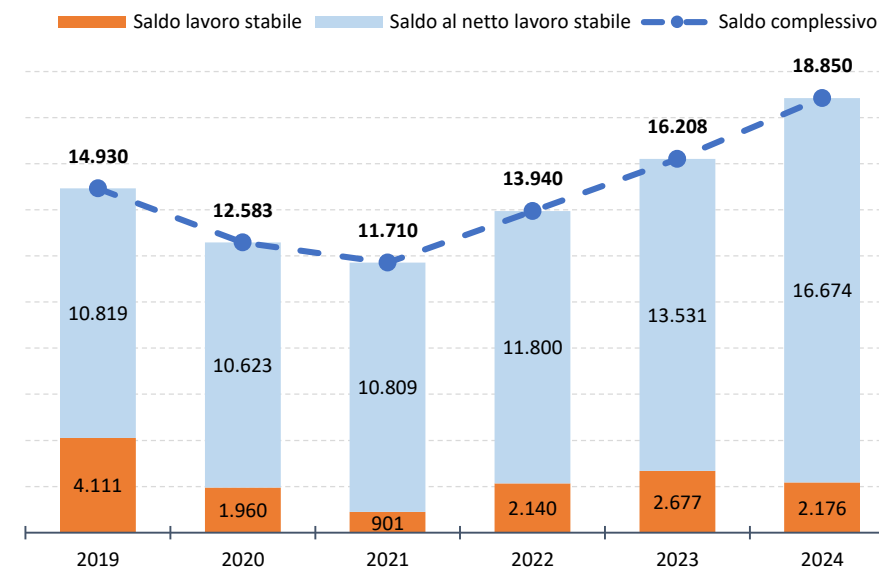



Andamento mensile 2024

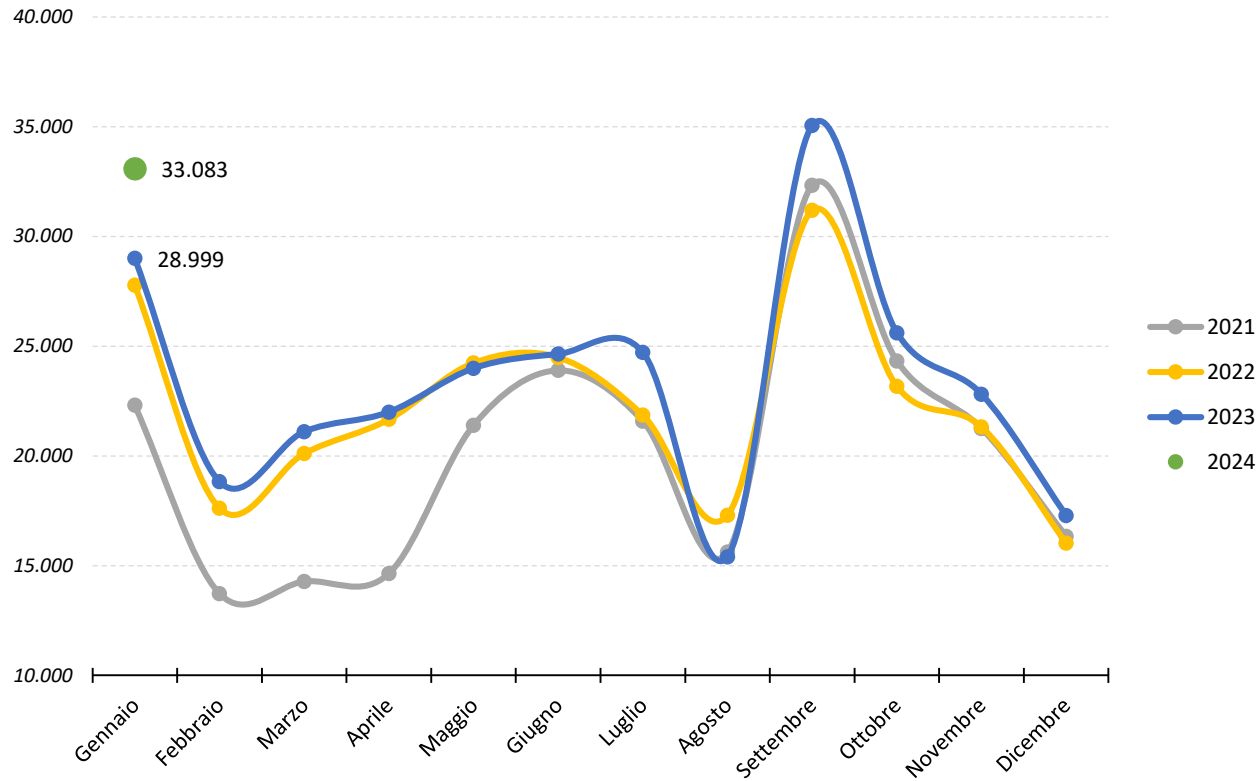

► D



Contratti di lavoro gennaio 2024

	2019	2020	2021	2022	2023	2024	24-23 (VA)	2024-2023 var. %
LAVORO DIPENDENTE	19.841	18.657	16.408	20.950	20.067	20.342	275	1,4%
Apprendistato	728	676	458	720	631	659	28	4,4%
Determinato	11.642	11.676	10.522	12.918	12.548	13.131	583	4,6%
Indeterminato	3.245	2.756	2.123	2.991	3.088	2.975	-113	-3,7%
Somministrato	4.226	3.549	3.305	4.321	3.800	3.577	-223	-5,9%
ALTRI CONTRATTI	5.503	6.199	5.624	6.554	8.624	11.509	2.885	33,5%
Parasubordinato	3.540	4.141	4.027	4.587	6.409	9.163	2.754	43,0%
Intermittente	1.083	1.101	588	990	1.189	1.353	164	13,8%
Lavoro domestico	880	957	1.009	977	1.026	993	-33	-3,2%
ESPERIENZE DI LAV	444	291	275	279	293	288	-5	-1,7%
Tirocinio	346	255	240	239	205	199	-6	-2,9%
LSU	98	36	35	40	88	89	1	1,1%
TOT	25.788	25.148	22.308	27.785	28.999	33.083	4.084	14,1%

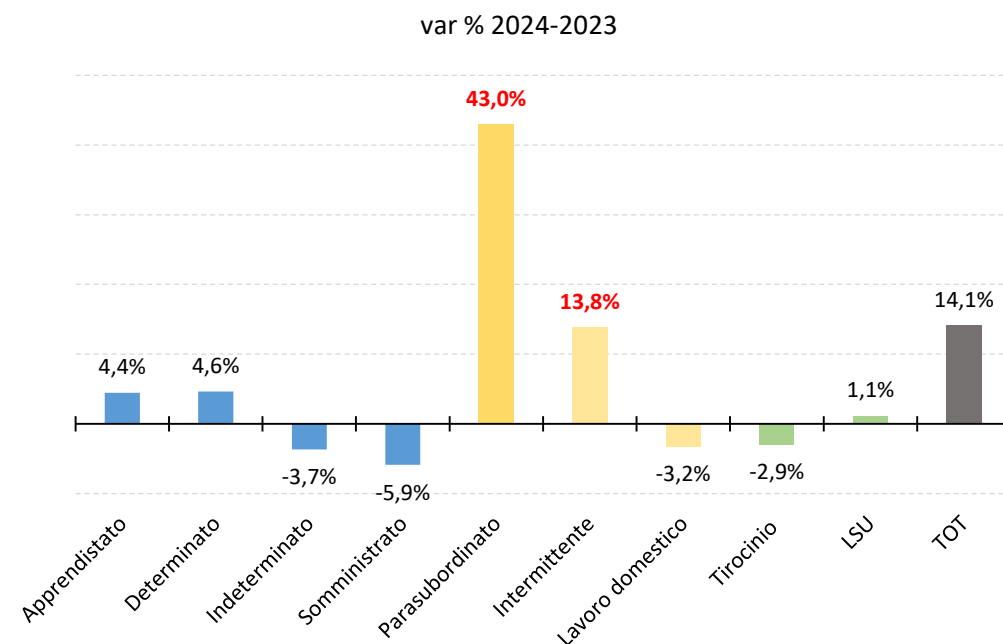

► D



Settori di attività economica gennaio 2024

tutte le assunzioni

	2019	2020	2021	2022	2023	2024	23-24 (VA)	23-24 (var.%)
Agricoltura	4.219	4.489	4.399	4.239	4.563	4.683	120	2,6%
Alberghi e ristoranti	2.108	1.996	629	1.637	2.125	2.599	474	22,3%
Costruzioni	1.282	1.100	991	1.193	1.129	1.264	135	12,0%
Istruzione	1.760	1.749	1.770	2.907	1.965	2.239	274	13,9%
Manifatt+estrattive	4.867	4.231	3.598	4.543	4.236	3.803	-433	-10,2%
Terziario	11.522	11.564	10.910	13.155	14.916	18.454	3.538	23,7%
Totale	25.788	25.148	22.308	27.785	28.999	33.083	4.084	14,1%

Solo tempo indeterminato)

	2019	2020	2021	2022	2023	2024	23-24 (VA)	23-24 (var.%)
Agricoltura	80	84	66	108	117	116	-1	-0,9%
Alberghi e ristoranti	275	215	50	170	202	156	-46	-22,8%
Costruzioni	241	266	203	306	268	297	29	10,8%
Istruzione	19	10	9	26	11	23	12	109,1%
Manifatt+estrattive	1.202	907	625	1.032	1.174	981	-193	-16,4%
Terziario	1.428	1.274	1.170	1.349	1.314	1.398	84	6,4%
Totale	3.245	2.756	2.123	2.991	3.088	2.975	-113	-3,7%

► D



Variazioni assolute assunzioni per settore gennaio 2024

VA Assunzioni

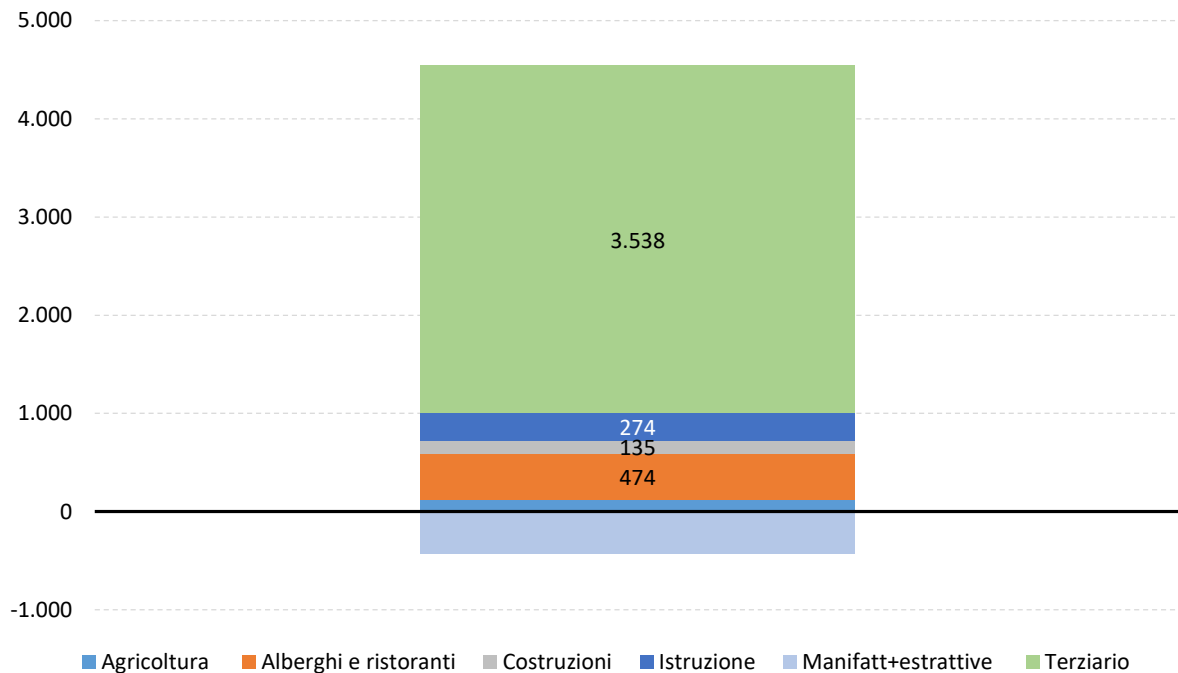

VA Tempo indeterminato

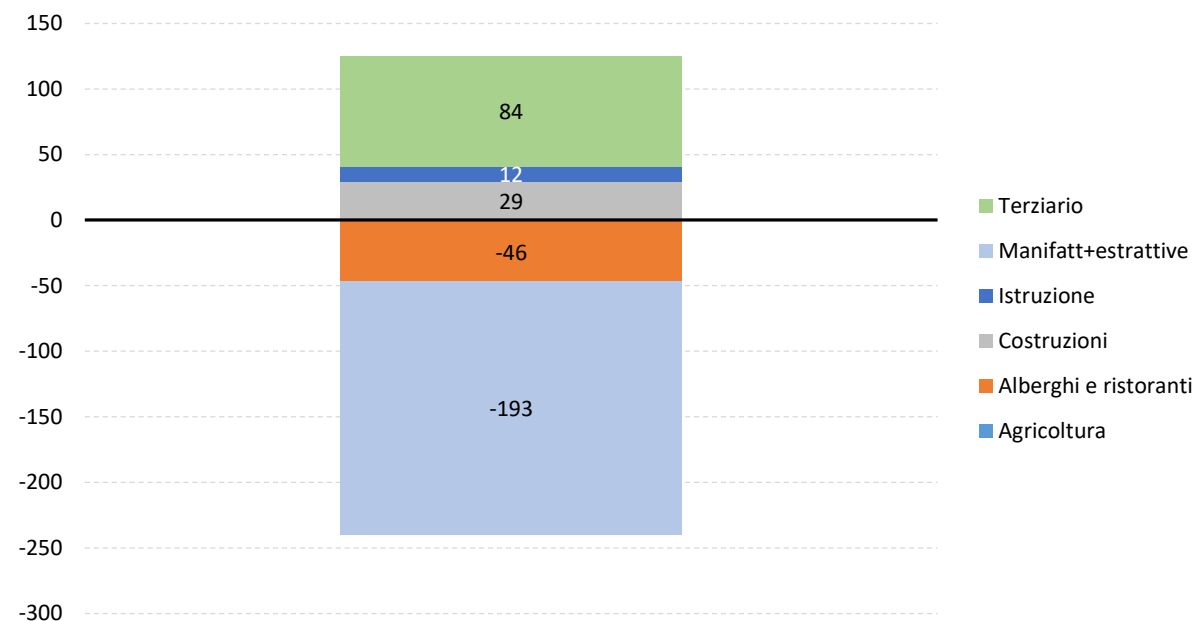



Comunicazioni Obbligatorie gennaio 2024

	2019	2020	2021	2022	2023	2024	2023-2024
Femmine	10.848	10.508	8.800	11.872	11.562	12.863	11,3%
Giovani (15-29 anni)	3.122	2.944	2.460	3.611	3.241	3.859	19,1%
Adulti (30-54 anni)	6.433	6.250	5.125	6.661	6.515	7.052	8,2%
Senior (55+)	1.284	1.311	1.212	1.598	1.800	1.950	8,3%
Maschi	14.940	14.640	13.508	15.913	17.437	20.220	16,0%
Giovani (15-29 anni)	4.614	4.414	4.057	5.052	5.425	6.153	13,4%
Adulti (30-54 anni)	8.231	8.036	7.328	8.439	9.175	10.501	14,5%
Senior (55+)	2.088	2.172	2.113	2.413	2.826	3.544	25,4%
Totale	25.788	25.148	22.308	27.785	28.999	33.083	14,1%

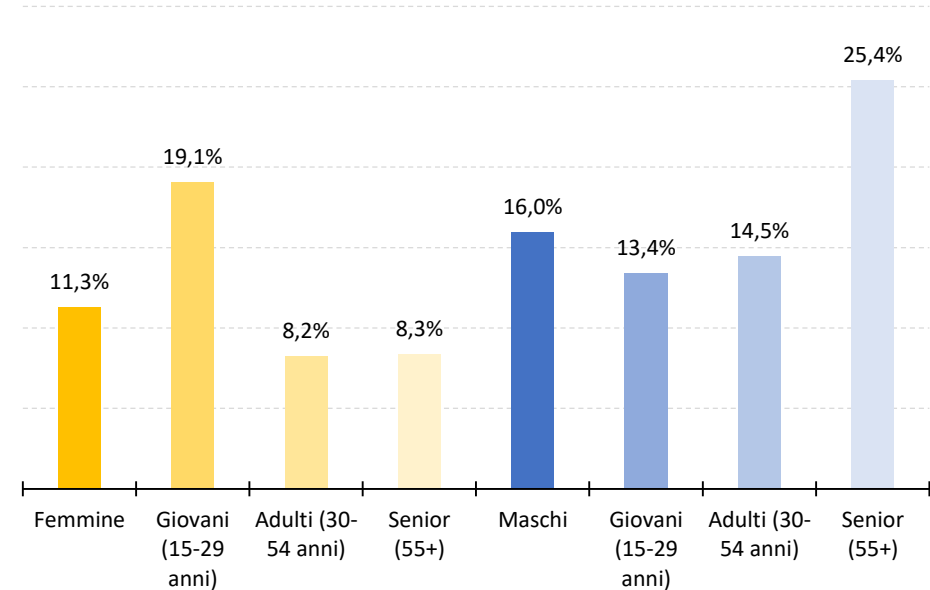

► D