

# **POR FESR FVG 2014-2020**

## **Attività 1.3.b**

---

**bando approvato con DGR 849/2016**

Incentivi per progetti **STANDARD** e **STRATEGICI**  
di **R&S** da realizzare attraverso **partenariati**  
**pubblico - privati**

**aree di specializzazione** Tecnologie Marittime  
(**TM**) e Smart Health (**SH**)

# POR FESR 2014-2020

## FRIULI VENEZIA GIULIA

INVESTIMENTI IN FAVORE DELLA CRESCITA E DELL'OCCUPAZIONE

ASSE I rafforzare la ricerca, lo sviluppo tecnologico e l'innovazione  
↓  
Azione 1.3 sostegno alle attività collaborative di R&S per lo sviluppo di nuove tecnologie sostenibili, di nuovi prodotti o servizi

↓  
Attività 1.3.b Progetti di **ricerca industriale e sviluppo sperimentale** da realizzare attraverso **partenariati pubblico privati**  
↓

Bando 849/2016 Incentivi per progetti **STANDARD e STRATEGICI** di R&S da realizzare attraverso **partenariati pubblico privati** - aree di specializzazione TM e SH

Dotazione finanziaria € **15.000.000**  
Contributi a fondo perduto  
Procedimento a graduatoria



Unione Europea  
FESR



Repubblica Italiana



REGIONE AUTONOMA  
FRIULI VENEZIA GIULIA

# POR FESR 2014-2020

## FRIULI VENEZIA GIULIA

INVESTIMENTI IN FAVORE DELLA CRESCITA E DELL'OCCUPAZIONE

### R&S

**RICERCA INDUSTRIALE:** ricerca pianificata o indagini critiche miranti ad acquisire nuove conoscenze e capacità da utilizzare per sviluppare nuovi prodotti, processi o servizi o per apportare un notevole miglioramento ai prodotti, processi o servizi esistenti. Essa comprende la creazione di componenti di sistemi complessi e può includere la costruzione di **prototipi in ambiente di laboratorio** o in un ambiente dotato di interfacce di simulazione verso sistemi esistenti e la **realizzazione di linee pilota**, ...

**SVILUPPO SPERIMENTALE:** acquisizione, combinazione, strutturazione e utilizzo delle conoscenze e capacità esistenti di natura scientifica, tecnologica, commerciale e di altro tipo allo scopo di sviluppare **prodotti, processi o servizi** nuovi o migliorati. Rientrano in questa definizione anche altre attività destinate alla definizione concettuale, alla pianificazione e alla documentazione di nuovi prodotti, processi o servizi. Rientrano nello sviluppo sperimentale la costruzione di **prototipi**, la dimostrazione, la realizzazione di **prodotti pilota, test e convalida di prodotti, processi o servizi nuovi o migliorati**, effettuate in un ambiente che riproduce le condizioni operative reali laddove l'obiettivo primario è l'apporto di ulteriori miglioramenti tecnici a prodotti, processi e servizi che non sono sostanzialmente definitivi....



Unione Europea  
FESR



Repubblica Italiana



REGIONE AUTONOMA  
FRIULI VENEZIA GIULIA

#### **TECNOLOGIE MARITTIME**

1. metodologie di progettazione e sviluppo di nuovi prodotti, processi e servizi
2. tecnologie «green» e per l'efficienza energetica
3. tecnologie per la sicurezza

#### **SMART HEALTH**

1. biomedicale, diagnostica in vivo e in vitro
2. informatica medica e bioinformatica
3. terapia innovativa
4. ambient assisted living – AAL

# POR FESR 2014-2020

## FRIULI VENEZIA GIULIA

INVESTIMENTI IN FAVORE DELLA CRESCITA E DELL'OCCUPAZIONE

### standard

Progetti breve durata e dimensione piccola-media;  
chiara finalità industriale; potenziale e verificabile  
ricaduta sul mercato; esiti con TRL indicativamente  
7 o 8

Dotazione finanziaria € **6.000.000** (€  
5.436.928,00 ordinarie + € 563.072,00 aree montane) di  
cui: TM € 3.000.000 - SH € 3.000.000

### strategico

Progetti media durata e dimensione medio-grande;  
finalità di consolidamento e rafforzamento PPP;  
esiti con TRL indicativamente 5 o 6

Dotazione finanziaria € **9.000.000** di cui:  
TM € 4.500.000 - SH € 4.500.000



Unione Europea  
FESR



Repubblica Italiana



REGIONE AUTONOMA  
FRIULI VENEZIA GIULIA

# POR FESR 2014-2020

## FRIULI VENEZIA GIULIA

INVESTIMENTI IN FAVORE DELLA CRESCITA E DELL'OCCUPAZIONE

### Technology readiness levels Livello maturità tecnologica

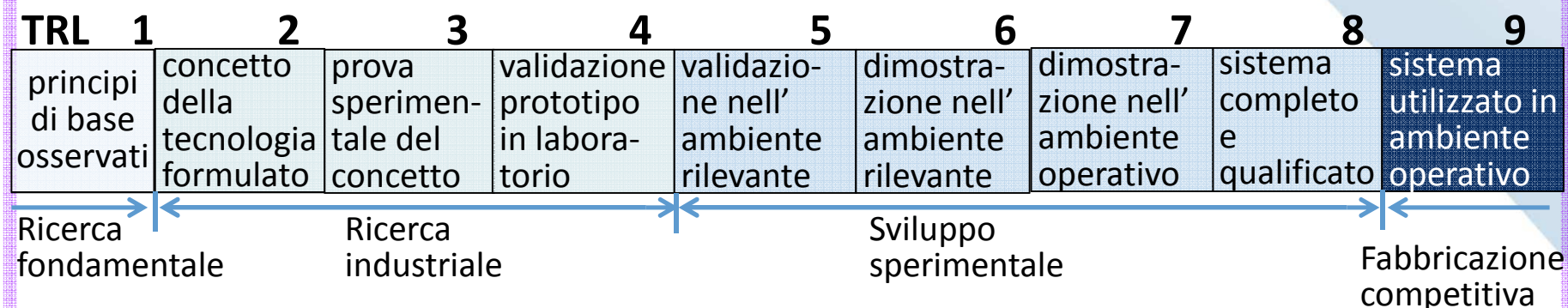

TRL 1: basic principles observed

TRL 2: technology concept formulated

TRL 3: experimental *proof of concept*

TRL 4: technology validated in lab

TRL 5: technology validated in relevant environment

TRL 6: technology demonstrated in relevant environment

TRL 7: system prototype demonstration in operational environment

TRL 8: system complete and qualified

TRL 9: actual system proven in operational environment



Unione Europea  
FESR



Repubblica Italiana



REGIONE AUTONOMA  
FRIULI VENEZIA GIULIA



# POR FESR 2014-2020

## FRIULI VENEZIA GIULIA

INVESTIMENTI IN FAVORE DELLA CRESCITA E DELL'OCCUPAZIONE

- Beneficiari, altri partner, utilizzatori finali
- Progetti ammissibili
- Spese ammissibili
- Intensità
- Presentazione delle domande
- Criteri di valutazione
- Graduatoria e concessione
- Anticipo
- Rendicontazione e liquidazione
- Post liquidazione



Unione Europea  
FESR



Repubblica Italiana



REGIONE AUTONOMA  
FRIULI VENEZIA GIULIA

## 1) PMI e grandi imprese

- trasversalità settoriale (industria, artigianato...)

a) aree di specializzazione S3 **Tecnologie Marittime – Smart Health**

b) o altri settori che collaborano con le aree S3

- insediate in Regione entro la data di avvio progetto

- capacità econ.-finanziaria: Spesa Tot. (R&S 1.3.b + Inn 1.2.a) rapportata al Fatturato o al Capitale Netto

$$ST/F \leq 30\%$$



$$CN/ST \geq 20\%$$





### definizione PMI

**PMI:** vd requisiti Allegato I al reg. (UE) 651/2014

dimensione	A) occupati(*)	B) fatturato o attivo bilancio(*)	
Micro	0-9	max 2 ML	max 2 ML
Piccola	10-49	max 10 ML	max 10 ML
Media	50-249	max 50 ML	max 43 ML

(\*)comprensivo di associate e collegate come definite nel 651/14

**Soglie A) e B):** se si supera anche una sola delle due soglie (per la soglia B si tiene conto del valor più favorevole tra fatturato e attivo) si ricade nella dimensione superiore

**Occupati:** dipendenti, titolari, soci lavoratori

**Dati finanziari** dell'ultimo bilancio approvato, o, se l'impresa lo ritiene più favorevole, del penultimo bilancio approvato

## 2) Università o organismi di ricerca (OdR)

Sede legale o unità operat. in FVG alla data avvio progetto

Capacità econ.-finanziaria (**EPR o organismi di ricerca di diritto pubblico**): Spesa Tot (R&S 1.3.b)  $\leq$  E ultimo triennio (o E ultimo bilancio x 3)

Capacità econ.-finanziaria (**OdR privati**): Spesa Tot. (R&S 1.3.b + Inn 1.2.a) rapportata al Fatturato o al Capitale Netto

$$ST/F \leq 60\% \quad \downarrow \quad \begin{array}{|c|c|} \hline ST & F \\ \hline \end{array} \quad CN/ST \geq 10\% \quad \uparrow \quad \begin{array}{|c|c|} \hline CN & ST \\ \hline \end{array}$$

**POR FESR 2014-2020**

**FRIULI VENEZIA GIULIA**

INVESTIMENTI IN FAVORE DELLA CRESCITA E DELL'OCCUPAZIONE

## **beneficiari, art. 4**

*Separazione tra attività economica e non economica nel rispetto comunicazione (UE) 198/1 del 27 giugno 2014 \*\**

**\*\***Se Università o OdR svolge AE e ANE, è ammissibile il finanziamento di ANE se sono nettamente separati i due tipi di attività, i costi, i finanziamenti e le entrate.

In alternativa, sono ammissibili attività dell'Università o dell'OdR se si dimostra che AE assorbe esattamente gli stessi fattori della produzione (es. materiali, attrezzature, manodopera) delle ANE e la capacità annua destinata a tale  **$AE \leq 20\%$**  della capacità complessiva dell'Università o OdR



Unione Europea  
FESR



Repubblica Italiana



REGIONE AUTONOMA  
FRIULI VENEZIA GIULIA

**3) Enti gestori PST regionali**

**4) Enti gestori DT regionali (CBM; Mare TC FVG)**

Contratto di collaborazione con uno/più beneficiari

Attività di coordinamento progettuale e/o diffusione/divulgazione. **Valore  $\leq$  15% costo progetto**  
(Min. 5% per valutazione)

Se anche prestazione con proprie infrastrutture ricerca (no locazione spazi). **Valore  $\leq$  20% costo progetto**

## **5) Università o Organismi di ricerca**

Contratto di ricerca con uno/più beneficiari

Attività di ricerca. **Valore  $\geq$  15% costo progetto**

Remunerazione appropriata al servizio nel rispetto  
comunicazione (UE) 198/1 del 27 giugno 2014 \*\*



Unione Europea  
FESR



Repubblica Italiana



REGIONE AUTONOMA  
FRIULI VENEZIA GIULIA

*\*\*Remunerazione appropriata al servizio nel rispetto comunicazione (UE) 198/1 del 27 giugno 2014 se:*

*Università o OdR fornisce il servizio di ricerca al prezzo di mercato (senza beneficiare diritti proprietà intellettuale) o*

*in assenza di prezzo di mercato, l'università o l'OdR fornisce il servizio di ricerca a un prezzo che rispecchia la totalità dei costi del servizio e include un margine o è il risultato di negoziati svoltisi alle normali condizioni di mercato (senza beneficiare diritti proprietà intellettuale)*

### 6) Utilizzatori finali

Senza quantificazione budget nel progetto

Impegno a seguire lo sviluppo delle attività progettuali

Lettera di intenti: definisce modalità di coinvolgimento formale (*da allegare alla domanda di contributo*). Sì a ingresso anche durante il progetto (*senza concorso a valutazione progetto*)

Es. Grandi imprese, PA, EE.LL., imprese della filiera o di nuove potenziali filiere, gruppi di consumatori o associazioni rappresentative utenti



Unione Europea  
FESR



Repubblica Italiana



REGIONE AUTONOMA  
FRIULI VENEZIA GIULIA



# POR FESR 2014-2020

## FRIULI VENEZIA GIULIA

INVESTIMENTI IN FAVORE DELLA CRESCITA E DELL'OCCUPAZIONE

- Beneficiari, altri partner, utilizzatori finali
- Progetti ammissibili
- Spese ammissibili
- Intensità
- Presentazione delle domande
- Criteri di valutazione
- Graduatoria e concessione
- Anticipo
- Rendicontazione e liquidazione
- Post liquidazione



Unione Europea  
FESR



Repubblica Italiana



REGIONE AUTONOMA  
FRIULI VENEZIA GIULIA

Progetti di **R&S** coerenti con le aree S3 **Tecnologie Marittime e Smart Health** e attinenti alle **traiettorie**

**Collaborazione minima** in una delle seguenti forme:

**a) SOLO BENEFICIARI**

- minimo **2 imprese indipendenti** (almeno una PMI) + **Università o OdR** mediante una **collaborazione effettiva\*\***
- spesa per ogni beneficiario  $\geq 10\%$  e  $\leq 70\%$  di spesa totale

**b) BENEFICIARI + PARTNER SCIENTIFICO**

- minimo **2 imprese indipendenti** (almeno una PMI) con spesa per ogni partner  $\geq 10\%$  e  $\leq 70\%$
- + contratto di ricerca con **Università o OdR** con spesa  $\geq 15\%$  della spesa totale

**POR FESR 2014-2020**

**FRIULI VENEZIA GIULIA**

INVESTIMENTI IN FAVORE DELLA CRESCITA E DELL'OCCUPAZIONE

## collaborazione

**\*\*collaborazione** tra almeno due parti indipendenti finalizzata allo scambio di conoscenze o di tecnologie, o al conseguimento di un obiettivo comune basato sulla divisione del lavoro, nella quale le parti definiscono di comune accordo la portata del progetto di collaborazione, contribuiscono alla sua attuazione e ne condividono i rischi e i risultati)



Unione Europea  
FESR



Repubblica Italiana



REGIONE AUTONOMA  
FRIULI VENEZIA GIULIA

### **soggetti indipendenti art. 2, c. 1, lett. i) e art. 7 c.9:**

- imprese/organismi di ricerca (beneficiari e collaboratori) non associati o collegati tra loro, secondo la nozione di associazione e collegamento di cui all'allegato I del regolamento (UE) n. 651/2014,
- né sottoposti a controllo da parte della medesima persona fisica o da persone fisiche legate da rapporti di coniugio, parentela e affinità entro il secondo grado,
- né collegati dalla relazione consorzio-consorziato o rete-associato



Beneficiari devono costituire una **ATS** con capofila **PMI** (prima della domanda o entro 60 giorni comunicazione dell'assegnazione del contributo)

### Durata progettuale:

- **Standard:** tra **12 e 15** mesi + proroga 3 mesi. Termine ultimo inderogabile **31 marzo 2018**
- **Strategici:** tra **15 e 21** mesi + proroga 3 mesi + proroga eccezionale 3 mesi (autorizzata da AdG POR FESR)

Avvio progetto **dopo la domanda, max entro 60 gg dalla comunicazione di approvazione della graduatoria**

**POR FESR 2014-2020**

**FRIULI VENEZIA GIULIA**

INVESTIMENTI IN FAVORE DELLA CRESCITA E DELL'OCCUPAZIONE

**progetti, art. 7, 10, 11**

**Valore dei progetti:**

- Standard: **da € 250.000 a € 500.000**
- Strategici: **da € 1.000.000 a € 2.000.000**

**Progetto** = insieme degli **interventi** realizzati dai singoli beneficiari

Progetti classificabili nei livelli **TRL 2-8**

**Divieto aiuti indiretti comunicazione (UE) 198/1 del 27 giugno 2014\*\***



Unione Europea  
FESR



Repubblica Italiana



REGIONE AUTONOMA  
FRIULI VENEZIA GIULIA



**\*\* *Divieto aiuti indiretti comunicazione (UE) 198/1 del 27 giugno 2014.***

Rispetto obblighi per i beneficiari (*in alternativa*):

- a) i costi del progetto sono tutti a carico delle imprese beneficiarie
- b) i risultati della collaborazione che non generano diritti di IP possono avere larga diffusione e eventuali diritti di IP derivanti dalle attività delle università o degli OdR rimangono a essi
- c) i diritti di IP e diritti di accesso sono attribuiti ai beneficiari in proporzione ai rispettivi interessi, partecipazione e contributi al progetto
- d) Università o OdR riceve una remunerazione equivalente al prezzo di mercato dalle imprese beneficiarie per i diritti di IP o diritti di accesso derivanti dalla sua attività al netto dei costi delle attività dell'università o dell'OdR in carico alle imprese che hanno generato questi diritti di IP

# POR FESR 2014-2020

## FRIULI VENEZIA GIULIA

INVESTIMENTI IN FAVORE DELLA CRESCITA E DELL'OCCUPAZIONE

- Beneficiari, altri partner, utilizzatori finali
- Progetti ammissibili
- Spese ammissibili
- Intensità
- Presentazione delle domande
- Criteri di valutazione
- Graduatoria e concessione
- Anticipo
- Rendicontazione e liquidazione
- Post liquidazione



Unione Europea  
FESR



Repubblica Italiana



REGIONE AUTONOMA  
FRIULI VENEZIA GIULIA

Spese strettamente connesse al progetto di R&S:

- a) Personale** (*c. st.rd per imprese – c.reali per università/OdR*);
- b) Strumenti e attrezzature** (*ammortamento e acquisto*);
- c) Servizi di consulenze** da soggetti indipendenti;
- d) Prestazioni di servizi e lavorazioni di terzi** (*inclusi costi ATS*);
- e) Beni immateriali** (*ammortamento e acquisto*);
- f) Beni materiali**;
- g) Spese generali** (*misura forfettaria del 15 % dei costi diretti ammissibili per il personale di cui alla lettera a) – Reg (UE) 1303/2013*)

**POR FESR 2014-2020**

**FRIULI VENEZIA GIULIA**

INVESTIMENTI IN FAVORE DELLA CRESCITA E DELL'OCCUPAZIONE

**spese, art. 8, 9 e 13**

**Contratto di ricerca con università → spese di uno/più beneficiari quale voce c) servizi di consulenza**

**Contratto di collaborazione con enti gestori PST/DT → spese di uno/più beneficiari quale voce d) prestazioni di servizi**

**Non possono essere oggetto di altri aiuti (*neanche de minimis*) né misure europee, tranne garanzie fino all'intensità del reg. 651/14 e agevolazioni fiscali generali non costituenti aiuti di Stato**



Unione Europea  
FESR



Repubblica Italiana



REGIONE AUTONOMA  
FRIULI VENEZIA GIULIA

# POR FESR 2014-2020

## FRIULI VENEZIA GIULIA

INVESTIMENTI IN FAVORE DELLA CRESCITA E DELL'OCCUPAZIONE

- Beneficiari, altri partner, utilizzatori finali
- Progetti ammissibili
- Spese ammissibili

### • Intensità

- Presentazione delle domande
- Criteri di valutazione
- Graduatoria e concessione
- Anticipo
- Rendicontazione e liquidazione
- Post liquidazione



Unione Europea  
FESR



Repubblica Italiana



REGIONE AUTONOMA  
FRIULI VENEZIA GIULIA

**RICERCA**

**SVILUPPO**

**Micro e piccola  
impresa**

**75%**

**55%**

**Media impresa**

**70%**

**45%**

**Grande impresa**

**60%**

**35%**

**Università /OdR  
(beneficiario )**

**80% (Reg. Delegato (UE) 2015/1516 dd 10/06/2015)**



Unione Europea  
FESR



Repubblica Italiana



REGIONE AUTONOMA  
FRIULI VENEZIA GIULIA

# POR FESR 2014-2020

## FRIULI VENEZIA GIULIA

INVESTIMENTI IN FAVORE DELLA CRESCITA E DELL'OCCUPAZIONE

- Beneficiari, altri partner, utilizzatori finali
- Progetti ammissibili
- Spese ammissibili
- Intensità
- Presentazione delle domande
- Criteri di valutazione
- Graduatoria e concessione
- Anticipo
- Rendicontazione e liquidazione
- Post liquidazione



Unione Europea  
FESR



Repubblica Italiana



REGIONE AUTONOMA  
FRIULI VENEZIA GIULIA



**POR FESR 2014-2020**

**FRIULI VENEZIA GIULIA**

INVESTIMENTI IN FAVORE DELLA CRESCITA E DELL'OCCUPAZIONE

**domanda art. 14 e 15**

Domanda per **ogni singolo intervento** riferito al progetto

**FEG**

front  
end

presentazione attraverso il sistema telematico

Pre-compilazione: **8 giugno 2016**

Trasmissione: **14 giugno – 22 luglio 2016**

sia Standard e Strategici

moduli

fac-simili approvati e pubblicati sul sito nella  
pagina modulistica



Unione Europea  
FESR



Repubblica Italiana



REGIONE AUTONOMA  
FRIULI VENEZIA GIULIA

**Da parte di ciascun beneficiario:**

1. relazione tecnica del progetto
2. quadro dettagliato di spesa del progetto
3. dichiarazioni assunzione impegni
4. dichiarazioni sostitutive di atto notorio
5. *per le università, gli organismi pubblici di ricerca e gli organismi di ricerca di diritto pubblico*, documentazione attestante l'organigramma e le competenze specifiche del personale nella gestione delle procedure di gara
6. moduli su informazioni relative agli indicatori di monitoraggio
7. copia F23 o F24 per pagamento imposta di bollo **un pagamento per ciascuna domanda/intervento**

**Altra documentazione per singolo beneficiario:**

1. se OdR, copia atto costitutivo e statuto, se non depositato presso il Registro delle imprese
2. CV responsabile del progetto e dei titolari, collaboratori familiari, soci e amministratori dell'impresa impegnati nel progetto
3. delibera o contratto per amministratori/soci delle società di capitali PMI che abbiano organi collegiali, riportante il contenuto della prestazione, la durata, la modalità ed il compenso
4. procura del firmatario o copia del documento dal quale si evincono i poteri di firma se non legale rappresentante

**Altra documentazione per singolo beneficiario:**

5. autocertificazioni per informazioni antimafia se contributo richiesto > €150.000
6. capacità finanziaria: delibera aumento capitale o versamento effettuato dai soci per raggiungere patr.netto minimo per requisito capacità ec.-fin.
7. documentazione che comprovi la costituzione delle imprese estere
8. documentazione riportante la quantificazione finanziaria delle voci di spesa a livello di singolo intervento

**Altra documentazione per capofila:**

1. copia conforme dell'atto costitutivo di ATS (*se istituita*)
2. lettera di intenti degli utilizzatori finali (*se presenti*)
3. *in caso di* contratto con gli OdR copia dei contratti di ricerca stipulati o, in mancanza, copia delle lettere di intenti o di incarico contenenti tutti gli elementi identificativi delle attività da svolgere
4. *in caso di* contratto con gli enti gestori dei PST/DT, copia del contratto di collaborazione stipulato o, in mancanza del contratto, copia della lettera di intenti o di incarico contenente tutti gli elementi identificativi delle attività da svolgere
5. documentazione comprovante la valutazione positiva del progetto nell'ambito dello SME Instrument (*se presente*)

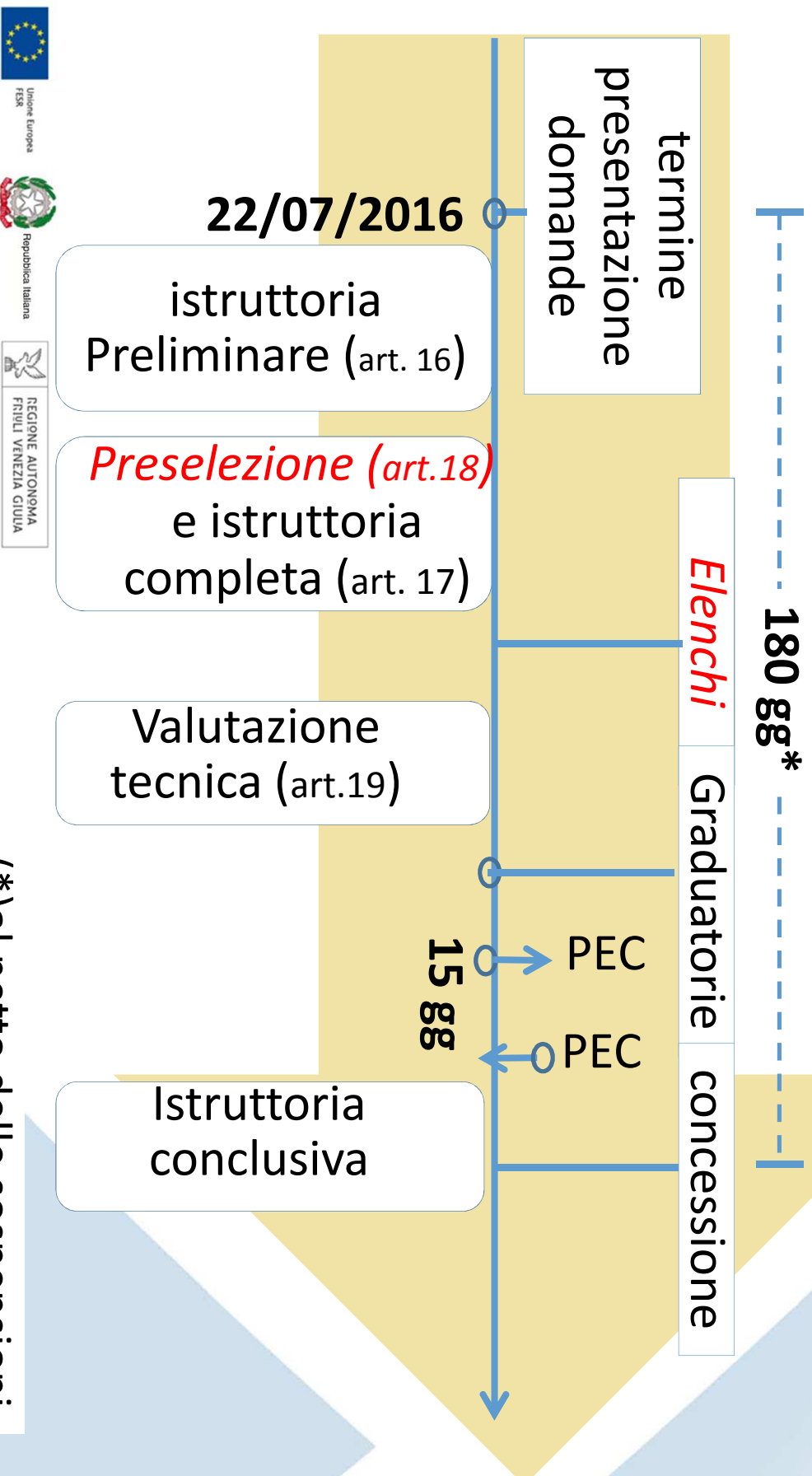

(\*) al netto delle sospensioni



**Facoltativa se dopo istruttoria preliminare (art. 16) il numero di progetti ammissibili alla successiva fase istruttoria**

- **> 30** per ciascuna area per progetti **standard**
- **> 20** per ciascuna area per progetti **strategici**

**Individuazione**

- **26 progetti** per area per progetti **standard**
- **14 progetti** per area per progetti **strategici**

**Valutazione:** a) qualità del progetto; b) prospettive d'impatto; c) qualità delle competenze coinvolte; d) SME Instrument

Approvazione e pubblicazione **LISTA AMMESSI**



# POR FESR 2014-2020

## FRIULI VENEZIA GIULIA

INVESTIMENTI IN FAVORE DELLA CRESCITA E DELL'OCCUPAZIONE

- Beneficiari, altri partner, utilizzatori finali
- Progetti ammissibili
- Spese ammissibili
- Intensità
- Presentazione delle domande
- Criteri di valutazione
- Graduatoria e concessione
- Anticipo
- Rendicontazione e liquidazione
- Post liquidazione



Unione Europea  
FESR



Repubblica Italiana



REGIONE AUTONOMA  
FRIULI VENEZIA GIULIA

**POR FESR 2014-2020**

**FRIULI VENEZIA GIULIA**

INVESTIMENTI IN FAVORE DELLA CRESCITA E DELL'OCCUPAZIONE

Criteri di valutazione tecnica

**Max 80**

Altri criteri di valutazione

**Max 30**

**Totale 110 punti**

**Min. ammiss.tà 35 punti**



Unione Europea  
FESR



Repubblica Italiana



REGIONE AUTONOMA  
FRIULI VENEZIA GIULIA

### Criteri di valutazione tecnica

#### **1. Qualità del progetto in termini di**

p. max

a) Innovatività del progetto misurata in termini di originalità e novità del prodotto/processo/servizio rispetto allo stato dell'arte nel mercato di riferimento; originalità del metodo proposto

**14**

b) Validità tecnica del progetto misurata in termini di contenuti tecnico-scientifici e contributo del progetto all'avanzamento delle conoscenze, delle competenze e delle tecnologie nello specifico ambito di attività delle imprese partecipanti al progetto

**12**

**Tot 26**



Unione Europea  
FESR



Repubblica Italiana



REGIONE AUTONOMA  
FRIULI VENEZIA GIULIA

## Criteri di valutazione tecnica

### **2. Prospettive di impatto dei risultati sulla competitività dell'impresa** p. max

a) Potenzialità economica del progetto, in relazione alle **8**  
prospettive di mercato, in particolare come capacità del nuovo prodotto/processo/servizio di rispondere meglio alla domanda del mercato e/o alla possibilità di aprire nuovi mercati anche in rapporto alla filiera e a possibili drivers tecnologici o utilizzatori finali

b) Ricadute positive per l'aumento della capacità produttiva **6**  
e per la riduzione dei costi di prodotto/processo/servizio

.....

## Criteri di valutazione tecnica

### **2. Prospettive di impatto dei risultati sulla competitività dell'impresa** p. max

.....

c) Incremento occupazionale dell'impresa di almeno il 5% degli occupati nel territorio regionale , dalla data della domanda alla data di rendicontazione. **6**

L'incremento occupazionale di almeno il 5% dalla data della domanda deve essere mantenuto per i 12 mesi successivi alla data di rendicontazione.

**Tot 20**

## Criteri di valutazione tecnica

### **3. Qualità delle competenze coinvolte nel progetto in termini di** p. max

a) Validità delle esperienze e competenze interne ed esterne **6**  
ai beneficiari del progetto rispetto alle attività e agli obiettivi e risultati da raggiungere nell'ambito del progetto

b) Significatività della collaborazione con enti di ricerca in **8**  
termini di qualità e complessità delle attività affidate e dell'entità della spesa sul totale del progetto

**Tot 14**

### **4. Chiarezza progettuale**

Dettaglio e completezza della proposta progettuale **4**  
presentata, con particolare riferimento alla descrizione delle attività previste, ai tempi, agli obiettivi, ai risultati



## Criteri di valutazione tecnica

### **5. Pertinenza e congruità spese**

p. max

Pertinenza e congruità delle singole voci di spese previste dal progetto in relazione ai risultati da raggiungere

**4**

### **6. Contributo alla sostenibilità ambientale**

a) Ricaduta ambientale del progetto i cui risultati riguardano l'utilizzo di materiali ecocompatibili, il riuso dei residui di lavorazione, la riduzione e il riciclo dei rifiuti, la riduzione e l'abbattimento degli inquinanti

**3**

b) Ricaduta ambientale del progetto i cui risultati riguardano il risparmio delle risorse energetiche ed idriche e l'efficienza energetica, l'utilizzo delle fonti energetiche rinnovabili

**3**

**Tot 6**



Unione Europea  
FESR



Repubblica Italiana



REGIONE AUTONOMA  
FRIULI VENEZIA GIULIA



## Criteri di valutazione tecnica

### **7. Progetto concernente gli ambiti relativi alle tecnologie abilitanti** p. max

Progetto concernente gli ambiti relativi alle tecnologie abilitanti e/o applicazione delle tecnologie abilitanti nello sviluppo dello stesso (micro/nanoelettronica, nanotecnologia, fotonica, materiali avanzati, biotecnologia industriale e tecnologie di produzione avanzate)

**6**

**TOTALE 80 PUNTI**



Unione Europea  
FESR



Repubblica Italiana



REGIONE AUTONOMA  
FRIULI VENEZIA GIULIA

### Altri criteri di valutazione

#### **1. Progetto già valutato positivamente ma non finanziato nell'ambito dello SME Instrument**

punti

Progetto già valutato positivamente nell'ambito dello SME Instrument del Programma europeo Horizon 2020 ma non finanziato per carenza di risorse

**5**



Unione Europea  
FESR



Repubblica Italiana



REGIONE AUTONOMA  
FRIULI VENEZIA GIULIA

### Altri criteri di valutazione

#### **2. Interventi realizzati da iniziative imprenditoriali che abbiano riattivato o dato continuità ad attività produttive rilevanti**

punti

**2**

Progetto realizzato da un'impresa che ha rilevato o dato continuità ad un'attività produttiva rilevante sul territorio regionale garantendo una significativa tutela anche parziale dei livelli occupazionali. Per attività produttiva rilevante è da intendersi con almeno 10 occupati e che nel triennio precedente sia cessata o abbia registrato sospensioni o riduzioni dell'orario di lavoro di almeno il 20%, con ricorso agli ammortizzatori sociali



Unione Europea  
FESR



Repubblica Italiana



REGIONE AUTONOMA  
FRIULI VENEZIA GIULIA

### Altri criteri di valutazione

#### **3. Interventi che si realizzano in aree di svantaggio socio-economico**

punti

2

Progetto realizzato completamente o prevalentemente presso la sede dell'impresa o unità locale localizzata nei comuni rientranti nelle aree territoriali colpite da crisi diffusa (aree 107. 3c e aree di crisi) indicati nella sezione 2 dell'Allegato F

#### **4. Minori dimensioni aziendali**

Progetto presentato da micro, piccole e medie imprese come definite nell'Allegato I al regolamento (UE) n. 651/2014  
a) Micro: 5 b) Piccola: 4 c) Media: 2

5

4

2

## Altri criteri di valutazione

### **5. Imprenditoria femminile e/o significativa presenza femminile negli addetti all'attività di ricerca/sviluppo sperimentale**

punti

**2**

Progetto presentato da impresa in cui: a) la maggioranza delle quote è nella titolarità di donne oppure impresa cooperativa in cui la maggioranza dei soci è composta da donne e impresa individuale il cui titolare è una donna. Nel caso di società di persone composta da due soci, la società in accomandita semplice il cui socio accomandatario è una donna e la società in nome collettivo il cui socio donna è anche legale rappresentante della società; b) la maggioranza degli addetti all'attività di R&S sono donne

### Altri criteri di valutazione

#### **6. Partecipazione dell'impresa a reti d'impresa**

Progetti realizzati da imprese che partecipano a reti d'impresa regolarmente registrate presso la CCIAA

punti

2

#### **7. Rating di legalità**

Progetto realizzato da impresa in possesso del rating attribuito ai sensi dell'art. 5-ter del DL n. 1/2012, come modificato dal DL n. 29/2012, convertito con modificazioni dalla Legge 62/2012

2

#### **8. Coinvolgimento formalizzato degli utilizzatori finali**

Coinvolgimento formalizzato degli utilizzatori finali con un impegno a seguire lo sviluppo delle attività progettuali

5



## Altri criteri di valutazione

**9. Partecipazione al progetto di enti gestori di Parchi scientifici e tecnologici, di Distretti tecnologici e di Cluster**  
Partecipazione al progetto di enti gestori di Parchi scientifici e tecnologici, di Distretti tecnologici e di Cluster con funzioni di coordinamento progettuale e/o di diffusione dei risultati della ricerca

punti

**5**

**TOTALE 30 PUNTI**



Unione Europea  
FESR



Repubblica Italiana



REGIONE AUTONOMA  
FRIULI VENEZIA GIULIA



# POR FESR 2014-2020

## FRIULI VENEZIA GIULIA

INVESTIMENTI IN FAVORE DELLA CRESCITA E DELL'OCCUPAZIONE

- Beneficiari, altri partner, utilizzatori finali
- Progetti ammissibili
- Spese ammissibili
- Intensità
- Presentazione delle domande
- Criteri di valutazione
- **Graduatoria e concessione**
- Anticipo
- Rendicontazione e liquidazione
- Post liquidazione



Unione Europea  
FESR



Repubblica Italiana



REGIONE AUTONOMA  
FRIULI VENEZIA GIULIA

**Graduatorie:**

- **DUE graduatorie** progetti “standard” e progetti “strategici”,  
**con DUE sezioni** per area di specializzazione (SH e TM)
  - a) progetti approvati e finanziabili in ordine decrescente di punteggio
  - b) limitatamente ai progetti standard, progetti che beneficino della riserva destinata all'area montana
  - c) progetti approvati ma non finanziabili per carenza di risorse
  - d) progetti inammissibili

**Decreti concessione:**

Separate concessioni per singolo intervento riconducibili al progetto

### dalla PEC che comunica l'assegnazione del contributo:

- entro 15 gg. (+ 30 gg.) riscontro via PEC con date avvio/fine
- entro 60 gg. avvio progetto (\*) [durata come in domanda]
- entro 30 gg. atti aumento capitale (*se necessario*)

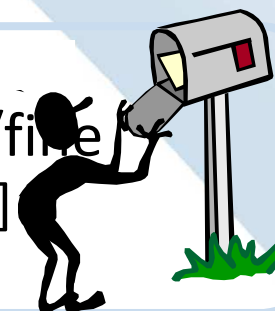

(\*) pubblicità al finanziamento ottenuto dal FESR e  
informazioni per trasparenza nella gestione dei fondi pubblici

### realizzazione progetto e variazioni:

- realizzazione del progetto conforme al preventivo approvato
- eventuali variazioni non sostanziali da comunicarsi nei termini
- mantenimento requisiti (in particolare incremento occupazionale)
- conservazione prototipo fino al decreto finale
- eventuale trasferimento della sede progetto solo previa comunicaz.

- art.29 c.2: i beneficiari sono tenuti ad informare il pubblico in merito al sostegno ottenuto dal FESR:



→ sul sito web del beneficiario

→ poster in luogo visibile al pubblico (almeno A3)

entro 3 mesi  
dall'avvio progetto  
[o dalla concessione,  
se avviato prima]



fino all'adozione  
dell'atto di  
approvazione  
rendicontazione

- art.29 c.3: eventi e pubblicazioni per iniziativa dei beneficiari
- art.21 c.3: titolo/descrizione breve sul sito della Regione
- art.29 c.4: sintesi/obiettivi sul sito della Regione e nei rapporti

**1) Dimensioni di PMI** (in ULA – media annua dell'ultimo esercizio)  
dipendenti, soci lavoratori, proprietari gestori: totali +associate +collegate

**NO** apprendisti, formazione professionale, CIGS o in deroga, congedi maternità/paternità/parentali

**2) Punteggio per incremento occupati e monitoraggio efficacia POR FESR**  
(UL come differenza tra data domanda e data rendicontazione)

dipendenti, soci lavoratori, collaboratori familiari: in Regione  
derivanti dagli esiti del progetto e mantenuti per almeno 12 mesi dalla data di rendicontazione

Qualora l'incremento sia almeno pari al 5% viene attribuito punteggio premiale di valutazione (se l'impegno non è rispettato possibile revoca totale o parziale)

# POR FESR 2014-2020

## FRIULI VENEZIA GIULIA

INVESTIMENTI IN FAVORE DELLA CRESCITA E DELL'OCCUPAZIONE

- Beneficiari, altri partner, utilizzatori finali
- Progetti ammissibili
- Spese ammissibili
- Intensità
- Presentazione delle domande
- Criteri di valutazione
- Graduatoria e concessione
- Anticipo
- Rendicontazione e liquidazione
- Post liquidazione



Unione Europea  
FESR



Repubblica Italiana



REGIONE AUTONOMA  
FRIULI VENEZIA GIULIA

**IMPRESE (anticipo concesso in ambito AIUTI DI STATO)**

- anticipo **max 40%** del contributo concesso
  - indicare l'intenzione di chiedere l'anticipo con PEC post graduatoria
- 
- garanzia fideiussoria emessa e sottoscritta digitalmente dai seguenti soggetti iscritti negli Albi ed elenchi di competenza:
    - banche
    - assicurazioni
    - intermediari finanziari aventi i requisiti di cui all'articolo 107 del decreto legislativo 1 settembre 1993, n. 385



**OdR SOGGETTI PRIVATI (anticipo concesso in ambito NON AIUTI DI STATO)**

- anticipo **max 40%** del contributo concesso
  - indicare l'intenzione di chiedere l'anticipo con PEC post graduatoria
- 
- garanzia fideiussoria emessa e sottoscritta digitalmente dai seguenti soggetti iscritti negli Albi ed elenchi di competenza:
    - banche
    - assicurazioni
    - intermediari finanziari aventi i requisiti di cui all'articolo 107 del decreto legislativo 1 settembre 1993, n. 385

**OdR SOGGETTI PUBBLICI (anticipo concesso in ambito NON AIUTI DI STATO)**

- anticipo (*a Università – EPR*) **max 40%** del contributo concesso
- su richiesta beneficiari

Liquidazione previo accertamento da parte della SRA dell'effettivo avvio delle attività progettuali e della regolarità contributiva sulla base delle fatture e degli altri equivalenti documenti di spesa certificati

# POR FESR 2014-2020

## FRIULI VENEZIA GIULIA

INVESTIMENTI IN FAVORE DELLA CRESCITA E DELL'OCCUPAZIONE

- Beneficiari, altri partner, utilizzatori finali
- Progetti ammissibili
- Spese ammissibili
- Intensità
- Presentazione delle domande
- Criteri di valutazione
- Graduatoria e concessione
- Anticipo
- Rendicontazione e liquidazione
- Post liquidazione



Unione Europea  
FESR



Repubblica Italiana



REGIONE AUTONOMA  
FRIULI VENEZIA GIULIA

**POR FESR 2014-2020**

**FRIULI VENEZIA GIULIA**

INVESTIMENTI IN FAVORE DELLA CRESCITA E DELL'OCCUPAZIONE

**rendicontazione**  
**art. 26-28**

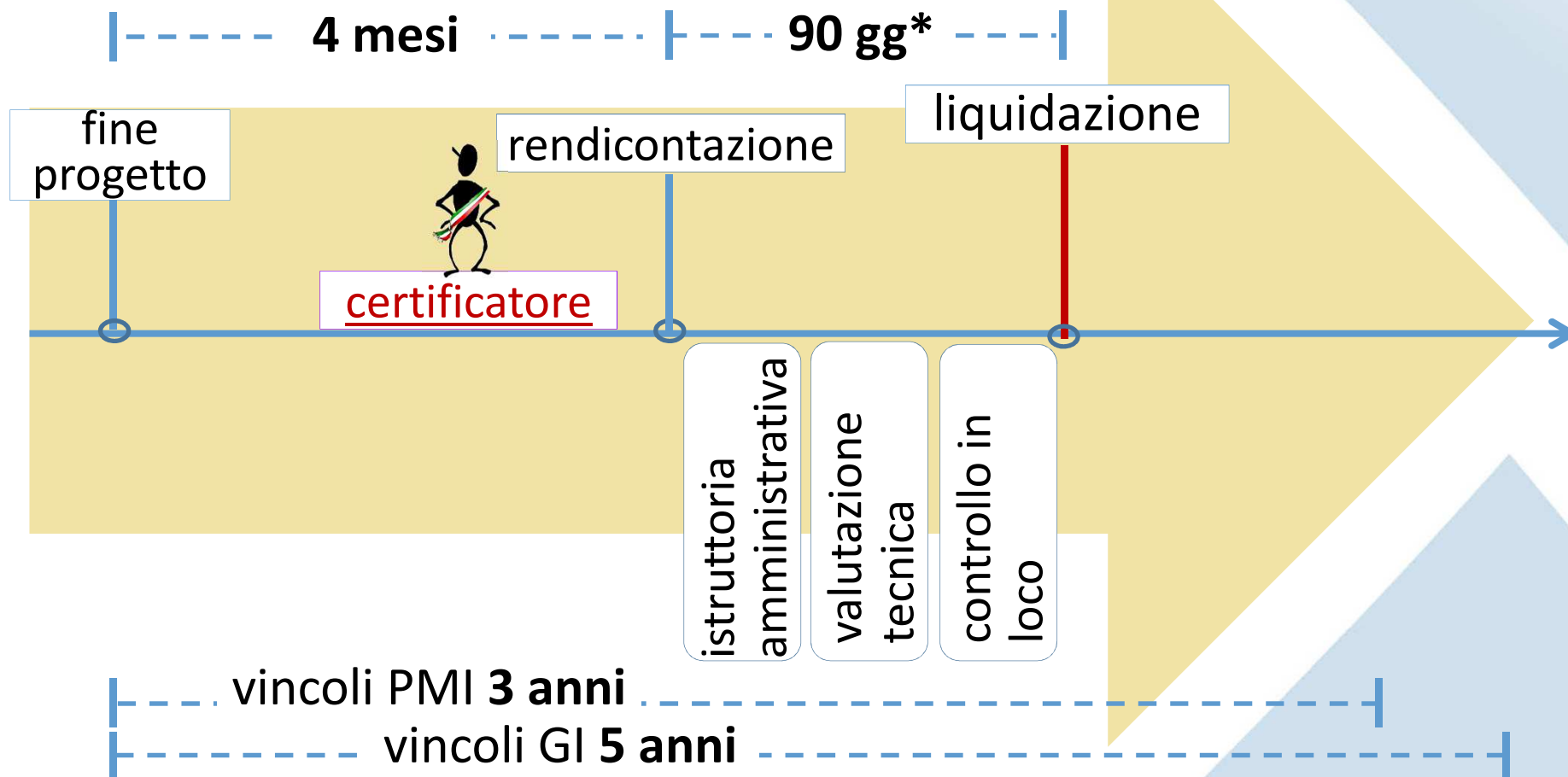

Unione Europea  
FESR



Repubblica Italiana



REGIONE AUTONOMA  
FRIULI VENEZIA GIULIA

(\*) al netto delle sospensioni

## POR FESR 2014-2020

### FRIULI VENEZIA GIULIA

INVESTIMENTI IN FAVORE DELLA CRESCITA E DELL'OCCUPAZIONE

## spese, allegato E

- conformi al preventivo e alle variazioni autorizzate
- sostenute nell'arco di durata del progetto (tranne certificazione)
- pagate entro la rendicontazione con le modalità consentite (\*)
- tracciabili con documentaz. bancaria e tracciate nella contabilità

(\*) con transazione bancaria/postale documentata da e/c bancario, attestazione di bonifico, ri.ba, e/c carta credito e relativo addebito bancario, bollettino/vaglia postale

**NO contanti, assegni, note di credito, compensazione, ecc.**

Per agevolare i controlli e ridurre i tempi di liquidazione, fatture:

- che includano solo beni relativi al progetto e distinte per voci di spesa
- chiaramente indicata natura del bene e la parte imputabile al progetto.

**NB: minimo 300 euro di imponibile imputabile al progetto**



Unione Europea  
FESR



Repubblica Italiana



REGIONE AUTONOMA  
FRIULI VENEZIA GIULIA

La rendicontazione deve essere certificata:

- prima di essere presentata alla SRA nel termine previsto
- a cura di un revisore legale scelto dal beneficiario nell'elenco dei certificatori istituito presso la DC Attività produttive, turismo e coop.

L'attività di controllo del certificatore è effettuata su:

- coerenza complessiva del rendiconto con i giustificativi di spesa
- esistenza e regolarità dei giustificativi di spesa
- esistenza di adeguata quietanza a comprova del pagamento, eventualmente attraverso verifiche di natura contabile
- comprova delle ore di attività prestate dal personale mediante confronto del diario del progetto con il libro unico dell'impresa
- controllo della tracciabilità contabile, eventualmente a campione.

# POR FESR 2014-2020

## FRIULI VENEZIA GIULIA

INVESTIMENTI IN FAVORE DELLA CRESCITA E DELL'OCCUPAZIONE

- Beneficiari, altri partner, utilizzatori finali
- Progetti ammissibili
- Spese ammissibili
- Intensità
- Presentazione delle domande
- Criteri di valutazione
- Graduatoria e concessione
- Anticipo
- Rendicontazione e liquidazione
- Post liquidazione



Unione Europea  
FESR



Repubblica Italiana



REGIONE AUTONOMA  
FRIULI VENEZIA GIULIA



**POR FESR 2014-2020**

**FRIULI VENEZIA GIULIA**

INVESTIMENTI IN FAVORE DELLA CRESCITA E DELL'OCCUPAZIONE

**post liquidazione**  
**art. 26-29**

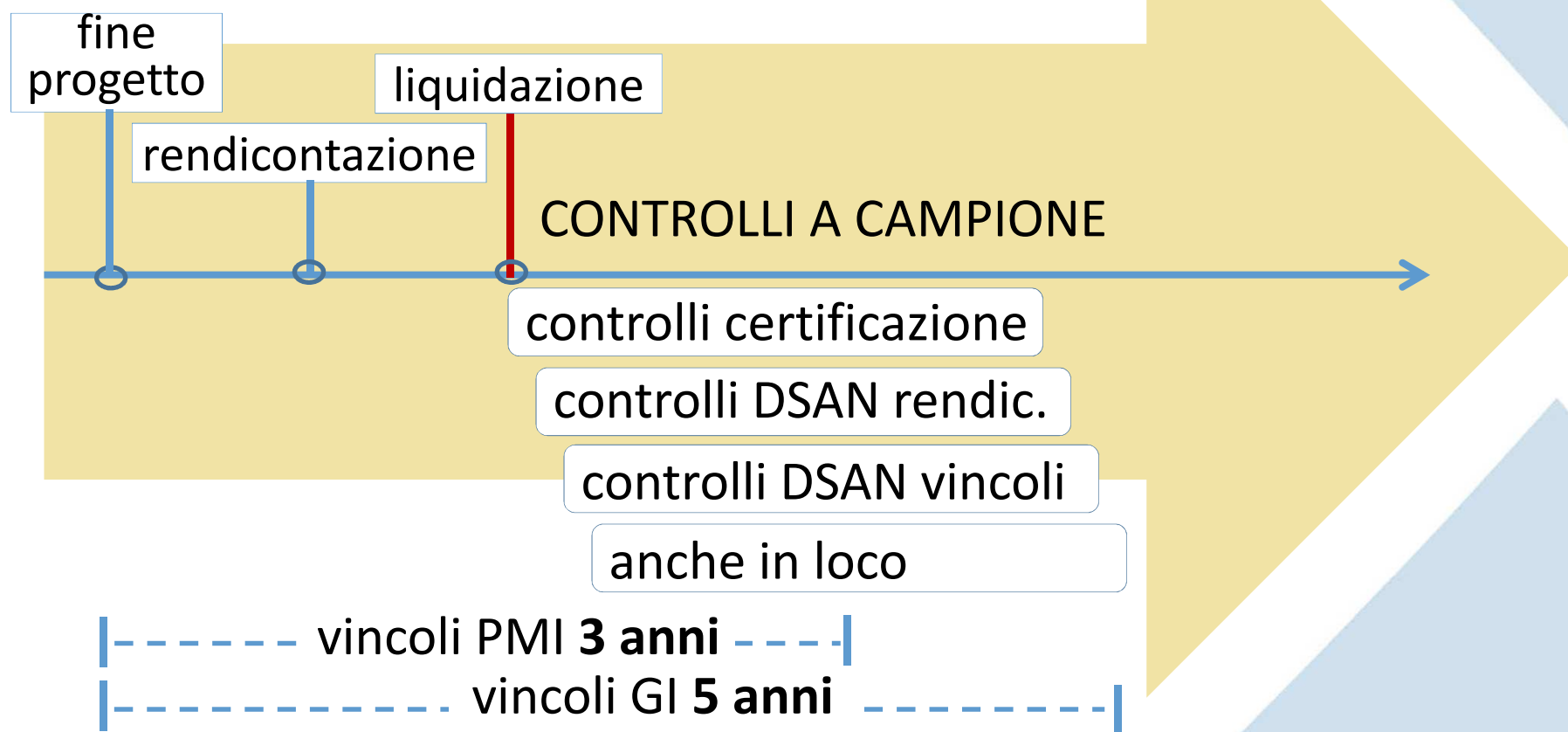

Unione Europea  
FESR



Repubblica Italiana



REGIONE AUTONOMA  
FRIULI VENEZIA GIULIA

DSAN=dichiaraz. sostitutiva atto notorio

**POR FESR 2014-2020**

**FRIULI VENEZIA GIULIA**

INVESTIMENTI IN FAVORE DELLA CRESCITA E DELL'OCCUPAZIONE

## **Grazie dell'attenzione**

Direzione centrale lavoro, formazione,  
istruzione, pari opportunità, politiche giovanili,  
ricerca e università

Servizio alta formazione e ricerca

per approfondimenti: [www.regione.fvg.it](http://www.regione.fvg.it) > fondi europei fvg  
internazionale > por fesr > bandi aperti

[http://www.regione.fvg.it/rafvfg/cms/RAFVG/fondi-europei-fvg-internazionale/por-fesr/bandi-  
aperti2014-2020/](http://www.regione.fvg.it/rafvfg/cms/RAFVG/fondi-europei-fvg-internazionale/por-fesr/bandi-aperti2014-2020/)



Unione Europea  
FESR



Repubblica Italiana



REGIONE AUTONOMA  
FRIULI VENEZIA GIULIA