REGIONE AUTONOMA FRIULI VENEZIA GIULIA

NATURA 2000

Rete Natura 2000 in Friuli Venezia Giulia

PIANO DI GESTIONE DEL SIC IT3320028 PALUDE SELVOTE

TAV 4 - CARTA DEI FATTORI DI INFLUENZA SULLO STATO DI CONSERVAZIONE DEGLI ELEMENTI DI INTERESSE

SCALA 1:5.000

Novembre 2011

Direzione centrale risorse rurali, agroalimentari e forestali
Servizio caccia, risorse ittiche e biodiversità

Fattori legati alla gestione delle attività agricole e zootecniche

- prese d'acqua ad uso irriguo
- arginatura, canalizzazione e manutenzione della rete di scolo
- seminativi in aree non irrigue, vigneti
- pioppeti

Fattori legati alla presenza, espansione e gestione di insediamenti, servizi e infrastrutture

- prese d'acqua ad uso civile e industriale
- insediamenti
- elettrodotti
- viabilità principale

- SIC IT3320028 Palude Selvote
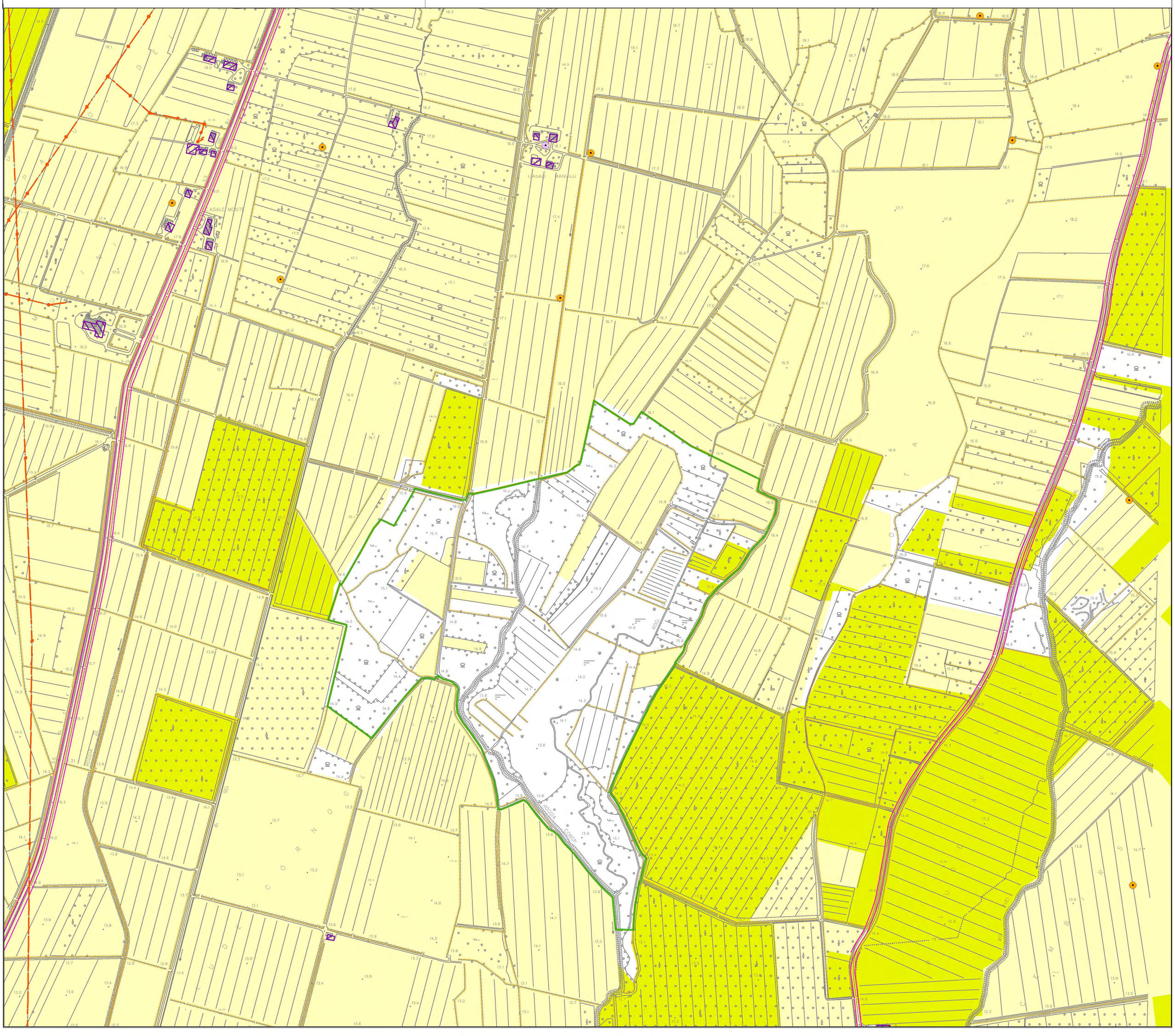
0,0 0,1 0,2 0,3 0,4 0,5
Chilometri