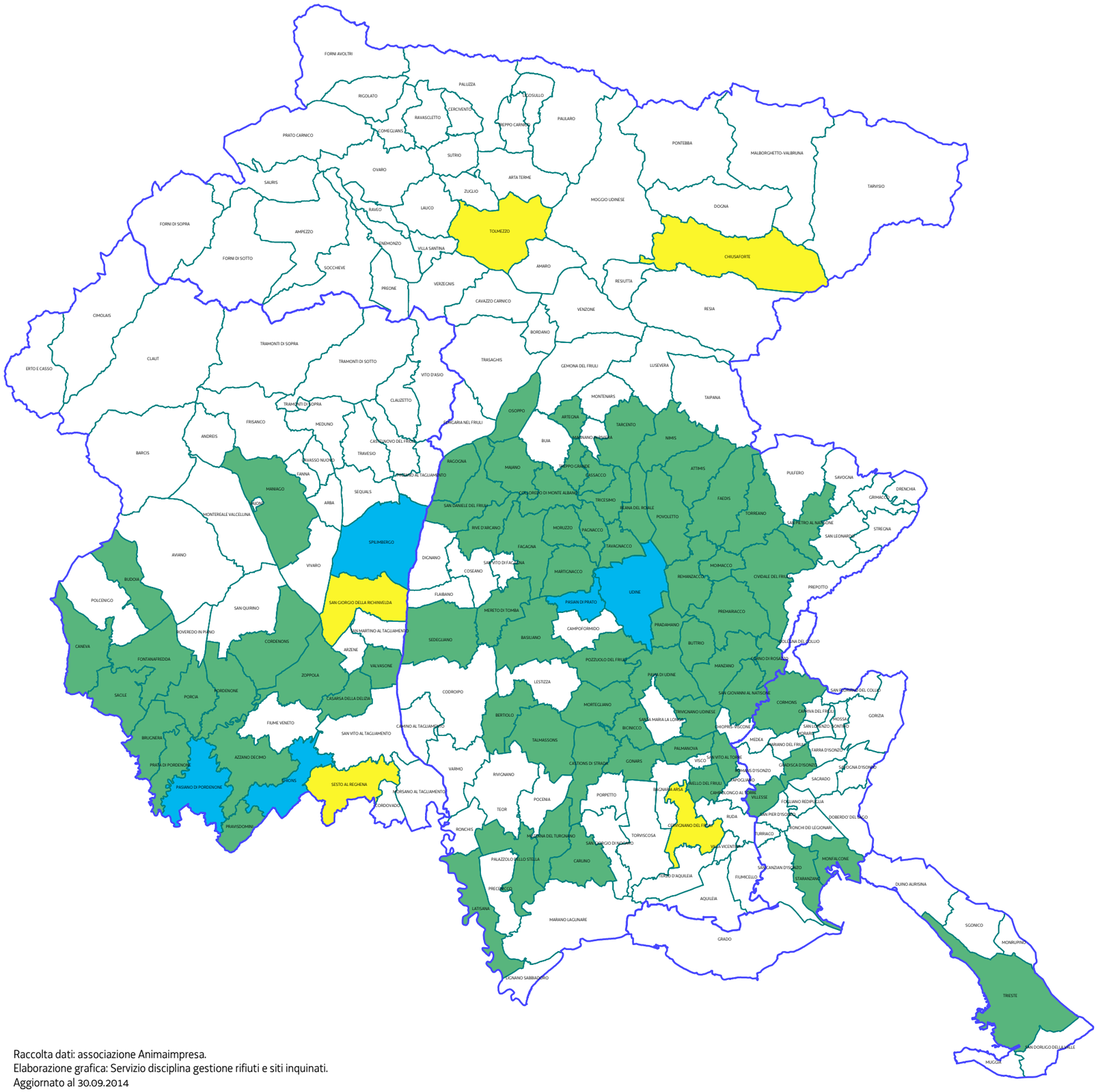

Raccolta dati: associazione Animaimpresa.
Elaborazione grafica: Servizio disciplina gestione rifiuti e siti inquinati.
Aggiornato al 30.09.2014

REGIONE AUTONOMA FRIULI VENEZIA GIULIA

Direzione centrale ambiente ed energia

in collaborazione con:

animaimpresa
RESPONSABILITÀ STRATEGICA

Localizzazione delle case dell'acqua in Friuli Venezia Giulia
Anno 2014

Legenda

- Assenza di case dell'acqua
- Presenza di case dell'acqua
- Intenzione di realizzarne in futuro
- Presenza di case dell'acqua e intenzione di realizzarne in futuro

CASE DELL'ACQUA IN PROVINCIA DI GORIZIA													
Comune	**Ubicazione**	**Realizzazione**	**Gestione**	**Costo investimento**	**Data di avvio**	**Consumo [litri/anno]**	**Risparmio plastica [t/anno]**	**Risparmio CO_2 [t/anno]**	**Costo naturale**	**Costo addizionata gas**	**Altri servizi erogati**	**Ditta erogatrice altri servizi**	**Data ultima lettura/stima**
Cormons	Piazza A. Sfiligoi, angolo Via Pozzetto	Overland Srl	Overland Srl e BBTec Srl	nd	01/2013	94.745,25	2,65	17,50	3 cent/l	7 cent/l	nessuno	nessuna	30/09/2014
Cormons	Viale Venezia Giulia	Overland Srl	Overland Srl e BBTec Srl	nd	01/2013	193.908,75	5,43	35,82	3 cent/l	7 cent/l	nessuno	nessuna	30/09/2014
Gradisca d'Isonzo	Viale Trieste	Overland Srl	Overland Srl e BBTec Srl	nd	09/2013	81.000,00	2,27	14,96	3 cent/l	6 cent/l	nessuno	nessuna	30/09/2014
Monfalcone	Via dell'Istria	Overland Srl	BBTec Srl	nd	08/2013	49.983,75	1,40	9,23	3 cent/l	6 cent/l	nessuno	nessuna	30/09/2014
Staranzano	Piazza Risiera San Sabba Presso Casa del Latte	Overland Srl	Overland Srl e BBTec Srl	nd	06/2013	36.991,50	1,04	6,83	3 cent/l	7 cent/l	nessuno	nessuna	30/09/2014
Villesse	scuole/palestra	Comune di Villesse	Comune di Villesse contratto di gestione con BBTec Srl	nd	06/2012	276.140,00	0,00	51,01	gratuito residenti 3cent/l ii non residenti	5 cent/l ii i residenti 7 cent/l ii non residenti	nessuno	nessuna	23/10/2014
Totale						**732.769,25**	**12,79**	**135,36**					

CASE DELL'ACQUA IN PROVINCIA DI PORDENONE

Comune	Ubicazione	Realizzazione	Gestione	Costo investimento	Data di avvio	Consumo [litri/anno]	Risparmio plastica [t/anno]	Risparmio CO_2 [t/anno]	Costo naturale	Costo addizionata gas	Altri servizi erogati	Ditta erogatrice altri servizi	Data ultima lettura/stima
Azzano Decimo	Piazza Libertà	Acque del Basso Livenza Spa	Acque del Basso Livenza Spa	nd	11/2013	213.814,00	5,99	39,50	6 cent/l	6 cent/l	Latte fresco detersivi sfusi	Gaiotto Impianti Snc Pramaggiore (VE)	30/09/2014
Azzano Decimo	Via E. Toti, Tiezzo	Acque del Basso Livenza Spa	Acque del Basso Livenza Spa	nd	11/2013	139.388,00	3,90	25,75	6 cent/l	6 cent/l	Latte fresco detersivi sfusi	Gaiotto Impianti Snc Pramaggiore (VE)	30/09/2014
Brugnera	Via SS. Trinità	BBTec Srl	BBTec Srl	nd	01/05/2012	192.388,00	5,39	35,54	2 cent/l	5 cent/l	nessuno	nessuna	15/05/2014
Brugnera	Via Santa Margherita, Tamai	BBTec Srl	BBTec Srl	nd	01/05/2012	101.571,00	2,84	18,76	2 cent/l	5 cent/l	nessuno	nessuna	13/05/2014
Budoia	Municipio	Overland Srl	Overland Srl e BBTec Srl	nd	09/2012	104.342,25	2,92	19,28	2 cent/l	5 cent/l	nessuno	nessuna	30/09/2014
Caneva	Piazza Municipio	Overland Srl	Overland Srl e BBTec Srl	nd	02/2013	137.295,00	3,84	25,36	3 cent/l	6 cent/l	nessuno	nessuna	30/09/2014
Casarsa della Delizia	Via I Maggio, San Giovanni Area Peep	Acque del Basso Livenza Spa	Acque del Basso Livenza Spa	nd	01/07/2014	72.014,00	2,02	13,30	6 cent/l	6 cent/l	nessuno	nessuna	30/09/2014
Chions	Via U. Saba	Acque del Basso Livenza Spa	Acque del Basso Livenza Spa	nd	01/05/2014	101.412,00	2,84	18,73	6 cent/l	6 cent/l	nessuno	nessuna	30/09/2014
Cordenons	Via Sclavons Parcheggio Supermercato LIDL	Overland Srl	Overland Srl e BBTec Srl	nd	29/07/2013	62.000,00	1,74	11,45	nd	nd	nessuno	nessuna	07.07.2014
Cordenons	Via Cortina Parcheggio Piscina Comunale	Overland Srl	Overland Srl e BBTec Srl	nd	29/07/2013	69.000,00	1,93	12,75	nd	nd	nessuno	nessuna	14.07.2014
Fontanafredda	Piazzale Piscine	Overland Srl	Overland Srl e BBTec Srl	nd	08/2012	199.545,00	5,59	36,86	3 cent/l	6 cent/l	nessuno	nessuna	23.05.2014
Fontanafredda	Via M. Giol, Vigonovo	Overland Srl	Overland Srl e BBTec Srl	nd	08/2012	154.594,00	4,33	28,56	3 cent/l	6 cent/l	nessuno	nessuna	29.05.2014
Maniago	Via Regina Elena	Overland Srl	BBTec Srl	nd	03/2013	241.599,00	6,76	44,63	3 cent/l	6 cent/l	Latte crudo alla spina	Azienda Agricola Fabio De Pol	30/09/2014
Pasiano di Pordenone	Piazza De Gasperi	Acque del Basso Livenza Spa	Acque del Basso Livenza Spa	nd	07/2012	192.852,00	5,40	35,63	6 cent/l	6 cent/l	nessuno	nessuna	30/09/2014
Porcia	via Colombo, Palse Parcheggio coop/chiesa	Overland Srl	Overland Srl e BBTec Srl	nd	08/07/2014	nd	nd	nd	nd	nd	nd	nd	nd
Pordenone	Viale Grigoletti 62	Proacqua Group	Proacqua Group	nd	nd	nd	nd	nd	nd	nd	nd	nd	nd
Prata di Pordenone	Piazza Wanda Mayer	Overland Srl	Overland Srl e BBTec Srl	nd	05/2013	125.250,00	3,51	23,14	3 cent/l	6 cent/l	nessuno	nessuna	19.05.2014
Prata di Pordenone	Via della Chiesa, Villanova	Overland Srl	Overland Srl e BBTec Srl	nd	05/2013	34.875,00	0,98	6,44	3 cent/l	6 cent/l	nessuno	nessuna	20.05.2014
Pravisdomini	Via Roma	Acque del Basso Livenza Spa	Acque del Basso Livenza Spa	nd	01/07/2014	68.146,00	1,91	12,59	6 cent/l	6 cent/l	nessuno	nessuna	30/09/2014
Sacile	Cavolano	Proacqua Group	Proacqua Group	nd	01/03/2014	54.000,00	1,51	9,98	4 cent/l	5 cent/l	nessuno	nessuna	10/2014
Sacile	San Michele Via Po	Proacqua Group	Proacqua Group	nd	01/03/2014	26.000,00	0,73	4,80	4 cent/l	5 cent/l	nessuno	nessuna	10/2014
Sacile	Via Cartiera Vecchia c/o Pala Micheletto	Proacqua Group	Proacqua Group	nd	01/03/2014	57.000,00	1,60	10,53	4 cent/l	5 cent/l	nessuno	nessuna	10/2014
Spilimbergo	Via Duca D'Aosta	Proacqua Group	Proacqua Group	nd	01/03/2012	52.500,00	1,47	9,70	6 cent/l	6 cent/l	nessuno	nessuna	09/2014
Spilimbergo	Via Abeti	Proacqua Group	Proacqua Group	nd	01/02/2013	70.000,00	1,96	12,93	6 cent/l	6 cent/l	nessuno	nessuna	09/2014
Valvasone	Via Pasolini	Acque del Basso Livenza Spa	Acque del Basso Livenza Spa	nd	01/05/2014	130.288,00	3,65	24,07	6 cent/l	6 cent/l	nessuno	nessuna	30/09/2014
Zoppola	Via Romanò fianco Municipio	Acque del Basso Livenza Spa	Acque del Basso Livenza Spa contratto con Overland/BBTec	nd	07/2012	125.591,00	3,52	23,20	6 cent/l	6 cent/l	nessuno	nessuna	30/09/2014
Totale						**2.725.464,25**	**76,31**	**503,48**					

CASE DELL'ACQUA IN PROVINCIA DI TRIESTE													
Comune	**Ubicazione**	**Realizzazione**	**Gestione**	**Costo investimento**	**Data di avvio**	**Consumo [litri/anno]**	**Risparmio plastica [t/anno]**	**Risparmio CO_2 [t/anno]**	**Costo naturale**	**Costo addizionata gas**	**Altri servizi erogati**	**Ditta erogatrice altri servizi**	**Data ultima lettura/stima**
Trieste	Via Giulia	Proacqua Group	Proacqua Group	nd	01/08/2014	27.000,00	0,76	4,99	5	5	nessuno	nessuna	10/2014
Trieste	Via Grego	Proacqua Group	Proacqua Group	nd	01/08/2014	12.000,00	0,34	2,22	5	5	nessuno	nessuna	10/2014
Trieste	Via Castiglioni	Proacqua Group	Proacqua Group	nd	01/08/2014	10.000,00	0,28	1,85	5	5	nessuno	nessuna	10/2014
Totale						**49.000,00**	**1,37**	**9,05**					

CASE DELL'ACQUA IN PROVINCIA DI UDINE

Comune	Ubicazione	Realizzazione	Gestione	Costo investimento	Data di avvio	Consumo [litri/anno]	Risparmio plastica [t/anno]	Risparmio CO_2 [t/anno]	Costo naturale	Costo addizionata gas	Altri servizi erogati	Ditta erogatrice altri servizi	Data ultima lettura/stima
Aiello del Friuli	Via Cavour 7	CAFC Spa	CAFC Spa contratto di gestione con BBTec Srl	19.000,00 € + iva	12/2012	168.750,00	4,73	31,17	gratuita	5 cent/l	nessuno	nessuna	30/09/2014
Artegna	Via Piacenza dietro Municipio	CAFC Spa	CAFC Spa	12.000,00 € + iva	11/2012	397.055,00	11,12	73,35	gratuita	5 cent/l	nessuno	nessuna	29/07/2014
Attimis	Piazza Aldo Moro	CAFC Spa	CAFC Spa	19.000,00 € + iva	08/2012	233.357,25	6,53	43,11	gratuita	5 cent/l	nessuno	nessuna	10/06/2014
Basiliano	Via Manzoni	Overland Srl	Overland Srl e BBTec Srl	nd	09/2012	233.357,25	6,53	43,11	3 cent/l	6 cent/l	nessuno	nessuna	30/09/2014
Bertiolo	Via Braide	CAFC Spa	CAFC Spa contratto di gestione con BBTec Srl	19.000,00 € + iva	11/2012	146.250,00	4,10	27,02	gratuita	5 cent/l	nessuno	nessuna	30/09/2014
Bicinicco	Via Regina Pacis	CAFC Spa	CAFC Spa contratto di gestione con BBTec Srl	19.000,00 € + iva	07/2012	186.353,25	5,22	34,43	gratuita	5 cent/l	nessuno	nessuna	30/09/2014
Buttrio	Via Lungoroggia	Acquedotto Poiana	Acquedotto Poiana	€ 50.000,00	09/2013	169.000,00	4,73	31,22	2 cent/l	5 cent/l	nessuno	nessuna	15/09/2014
Carlino	Via Rizzolo	CAFC Spa	CAFC Spa contratto di gestione con BBTec Srl	19.000,00 € + iva	02/2013	365.670,00	10,24	67,55	gratuita	5 cent/l	nessuno	nessuna	30/09/2014
Cassacco	Strada Pontebbana Centro Commerciale Julia Center	PRIVATO	Overland Srl e BBTec Srl	nd	01/03/2013	41.322,00	1,16	7,63	3 cent/l	6 cent/l	nessuno	nessuna	30/09/2014
Castions di Strada	Piazza Libertà	Overland Srl	Overland Srl e BBTec Srl	nd	06/2013	72.551,25	2,03	13,40	3 cent/l	6 cent/l	nessuno	nessuna	30/09/2014
Cividale del Friuli	Via Moimacco Parcheggio CarniMarket	Overland Srl	Overland Srl e BBTec Srl	nd	01/03/2013	117.819,75	3,30	21,76	3 cent/l	6 cent/l	nessuno	nessuna	30/09/2014
Cividale del Friuli	Via Tombe Romane, Rualis	Acquedotto Poiana	Acquedotto Poiana	€ 50.000,00	09/2013	143.500,00	4,02	26,51	2 cent/l	5 cent/l	nessuno	nessuna	15/09/2014
Colloredo di Monte Albano	Via Ippolito Nievo	CAFC Spa	CAFC Spa	12.000,00 € + iva	05/2012	331.192,00	9,27	61,18	gratuita	5 cent/l	nessuno	nessuna	05/08/2014
Corno di Rosazzo	Via 25 Aprile	Acquedotto Poiana	Acquedotto Poiana	€ 50.000,00	03/2014	128.000,00	3,58	23,65	nd	nd	nessuno	nessuna	15/09/2014
Faedis	Piazza Monsignor Pellizzo	CAFC Spa	CAFC Spa	19.000,00 € + iva	03/2012	461.000,00	12,91	85,16	gratuita	5 cent/l	nessuno	nessuna	10/06/2014
Fagagna	Via Paludo / Via del Tabacco	Overland Srl	Overland Srl e BBTec Srl	nd	01/10/2012	161.550,00	4,52	29,84	3 cent/l	6 cent/l	nessuno	nessuna	30/09/2014
Gonars	Via Aussa	CAFC Spa	CAFC Spa contratto di gestione con BBTec Srl	19.000,00 € + iva	12/2012	239.625,00	6,71	44,27	gratuita	5 cent/l	nessuno	nessuna	30/09/2014
Latisana	Via Borchia Centro intermodale Stazione Autobus	Overland Srl	Overland Srl e BBTec Srl	nd	05/2013	73.302,00	2,05	13,54	4 cent/l	7 cent/l	nessuno	nessuna	30/09/2014
Latisana	Via Gasperi dietro Stazione Carabinieri	Overland Srl	Overland Srl e BBTec Srl	nd	01/04/2013	152.487,00	4,27	28,17	4 cent/l	7 cent/l	nessuno	nessuna	30/09/2014
Latisana	Piazza Santo Spirito, Pertegada	Overland Srl	Overland Srl e BBTec Srl	nd	01/01/2013	71.763,00	2,01	13,26	3 cent/l	6 cent/l	nessuno	nessuna	30/09/2014
Majano	Piazza Italia	Overland Srl	BBTec Srl	nd	05/2013	233.228,25	6,53	43,08	gratuita	5 cent/l	nessuno	nessuna	30/09/2014
Manzano	Via Zorutti	Acquedotto Poiana	Acquedotto Poiana	€ 50.000,00	09/2013	261.400,00	7,32	48,29	2 cent/l	5 cent/l	nessuno	nessuna	15/09/2014
Martignacco	Piazzale Martiri delle Foibe	Comune di Martignacco	Comune di Martignacco contratto di gestione con BBTec	nd	12/2011	292.350,00	8,19	54,01	gratuita	5 cent/l	nessuno	nessuna	20/10/2014
Mereto di Tomba	Via Divisione Julia	CAFC Spa	CAFC Spa	19.000,00 € + iva	05/2013	283.400,00	7,94	52,35	gratuita	5 cent/l	nessuno	nessuna	19/08/2014
Moimacco	Via Chiarandis	Acquedotto Poiana	Acquedotto Poiana	€ 50.000,00	09/2013	85.200,00	2,39	15,74	2 cent/l	5 cent/l	nd	nd	15/09/2014
Mortegliano	Via Mazzini	CAFC Spa	CAFC Spa contratto di gestione con BBTec Srl	19.000,00 € + iva	07/2013	154.749,00	4,33	28,59	gratuita	5 cent/l	nessuno	nessuna	30/09/2014
Moruzzo	Parco dell'Amicizia, Alnicco	CAFC Spa	CAFC Spa	19.000,00 € + iva	06/2013	213.421,00	5,98	39,43	gratuita	5 cent/l	nessuno	nessuna	24/06/2014
Muzzana del Turgnano	Via Roma	CAFC Spa	CAFC Spa contratto di gestione con BBTec Srl	19.000,00 € + iva	11/2012	180.731,25	5,06	33,39	gratuita	5 cent/l	nessuno	nessuna	30/09/2014
Nimis	Via Matteotti Parcheggio Municipio	CAFC Spa	CAFC Spa	19.000,00 € + iva	06/2013	422.177,00	11,82	77,99	gratuita	5 cent/l	nessuno	nessuna	10/06/2014

CASE DELL'ACQUA IN PROVINCIA DI UDINE

Comune	Ubicazione	Realizzazione	Gestione	Costo investimento	Data di avvio	Consumo [litri/anno]	Risparmio plastica [t/anno]	Risparmio CO_2 [t/anno]	Costo naturale	Costo addizionata gas	Altri servizi erogati	Ditta erogatrice altri servizi	Data ultima lettura/stima
Osoppo	Via Rosselli	CAFC Spa	CAFC Spa	19.000,00 € + iva	12/2012	559.818,00	15,68	103,42	gratuita	5 cent/l	nessuno	nessuna	29/07/2014
Pagnacco	Piazza San Valentino, Plaino	CAFC Spa	CAFC Spa	19.000,00 € + iva	05/2012	295.214,55	8,27	54,53	gratuita	5 cent/l	nessuno	nessuna	24/06/2014
Palazzolo dello Stella	Via della Madonna	Overland Srl	BBTec Srl	nd	08/2013	47.398,50	1,33	8,76	3 cent/l	7 cent/l	nessuno	nessuna	30/09/2014
Palmanova	Piazza XX Settembre	CAFC Spa	CAFC Spa contratto di gestione con BBTec Srl	19.000,00 € + iva	12/2011	740.362,50	20,73	136,77	gratuita	5 cent/l	nessuno	nessuna	30/09/2014
Pasian di Prato	Via Villalta, Passons	Overland Srl	Overland Srl e BBTec Srl	nd	08/2012	98.262,75	2,75	18,15	3 cent/l	6 cent/l	nessuno	nessuna	30/09/2014
Pasian di Prato	Passons	Overland Srl	Overland Srl e BBTec Srl	nd	08/2012	176.419,50	4,94	32,59	3 cent/l	6 cent/l	nessuno	nessuna	30/09/2014
Pasian di Prato	Colloredo di Prato	CAFC Spa	CAFC Spa	nd	nd	nd	nd	nd	gratuita	5 cent/l	nessuno	nessuna	05/09/2014
Pavia di Udine	Lauzacco	Acquedotto Poiana	Acquedotto Poiana	11/2036	12/2013	130.200,00	3,65	24,05	2 cent/l	5 cent/l	nessuno	nessuna	15/09/2014
Povoletto	Via Leonardo da Vinci, Marsure di sotto	CAFC Spa	CAFC Spa	19.000,00 € + iva	03/2012	395.509,00	11,07	73,06	gratuita	5 cent/l	nessuno	nessuna	17/06/2014
Pozzuolo del Friuli	Via degli Orti	CAFC Spa	CAFC Spa	19.000,00 € + iva	03/2012	946.713,00	26,51	174,89	gratuita	5 cent/l	nessuno	nessuna	19/08/2014
Pradamano	Piazza Zardini	Overland Srl	Overland Srl e BBTec Srl	nd	01/05/2011	219.774,00	6,15	40,60	3 cent/l	6 cent/l	nessuno	nessuna	30/09/2014
Premariacco	Via Fiore dei Liberi	Acquedotto Poiana	Acquedotto Poiana	11/2036	21/09/2013	147.500,00	4,13	27,25	2 cent/l	5 cent/l	nessuno	nessuna	15/09/2014
Ragogna	Via XXV Aprile	CAFC Spa	CAFC Spa	19.000,00 € + iva	12/2012	1.114.250,00	31,20	205,84	gratuita	5 cent/l	nessuno	nessuna	05/08/2014
Reana del Rojale	Via del Municipio, Remugnano	CAFC Spa	CAFC Spa	19.000,00 € + iva	03/2012	1.786.484,00	50,02	330,02	gratuita	5 cent/l	nessuno	nessuna	17/06/2014
Remanzacco	Vicolo Italico	Comune di Remanzacco	Comune di Remanzacco	nd	06/2011	612.000,00	17,14	113,05	2 cent/l	5 cent/l	nessuno	nessuna	nd
Rive d'Arcano	Via Nazionale, Rodeano Basso	CAFC Spa	CAFC Spa	19.000,00 € + iva	03/2012	399.456,00	11,19	73,79	gratuita	5 cent/l	nessuno	nessuna	19/08/2014
San Daniele del Friuli	Via Cesare Battisti	Overland Srl	Overland Srl e BBTec Srl	nd	08/2013	72.750,00	2,04	13,44	3 cent/l	6 cent/l	nessuno	nessuna	30/09/2014
San Daniele del Friuli	Via Nazionale, Villanova	Overland Srl	Overland Srl e BBTec Srl	nd	08/2013	27.187,50	0,76	5,02	3 cent/l	6 cent/l	nessuno	nessuna	30/09/2014
San Giovanni al Natisone	Via Antica	Acquedotto Poiana	Acquedotto Poiana	11/2036	29/03/2014	112.700,00	3,16	20,82	2cent/l	5 cent/l	nessuno	nessuna	15/09/2014
San Pietro al Natisone	Via Sedla	Acquedotto Poiana	Acquedotto Poiana	11/2036	05/04/2014	73.500,00	2,06	13,58	2cent/l	5 cent/l	nessuno	nessuna	15/09/2014
San Vito al Torre	Piazza della Chiesa	Overland Srl	Overland Srl e BBTec Srl	nd	10/2012	83.250,00	2,33	15,38	3 cent/l	6 cent/l	nessuno	nessuna	30/09/2014
Sedegliano	Via XXIV Maggio	CAFC Spa	CAFC Spa	19.000,00 € + iva	05/2012	454.756,00	12,73	84,01	gratuita	5 cent/l	nessuno	nessuna	19/08/2014
Talmassons	via Tomadini	CAFC Spa	CAFC Spa contratto di gestione con BBTec Srl	19.000,00 € + iva	04/2012	243.428,25	6,82	44,97	gratuita	5 cent/l	nessuno	nessuna	30/09/2014
Tarcento	Viale O. Marinelli	CAFC Spa	CAFC Spa	19.000,00 € + iva	03/2012	381.000,00	10,67	70,38	gratuita	5 cent/l	nessuno	nessuna	29/07/2014
Tavagnacco	Via Sottovilla, Cavalicco	CAFC Spa	CAFC Spa	19.000,00 € + iva	09/2012	196.200,00	5,49	36,24	gratuita	5 cent/l	nessuno	nessuna	24/06/2014
Tavagnacco	Via Bolzano, Feletto Umberto	CAFC Spa	CAFC Spa	19.000,00 € + iva	09/2010	436.405,00	12,22	80,62	gratuita	5 cent/l	nessuno	nessuna	24/06/2014
Torreano	Via delle Scuole	CAFC Spa	CAFC SpA contratto di gestione con BBTec Srl	nd	04/2014	nd	nd	nd	nd	nd	nd	nd	nd
Treppo Grande	Via Centa fianco Municipio	CAFC Spa	CAFC Spa	19.000,00 € + iva	08/2012	204.212,00	5,72	37,72	gratuita	5 cent/l	nessuno	nessuna	05/08/2014
Tricesimo	Via San Pelagio, Adorgnano	CAFC Spa	CAFC Spa	19.000,00 € + iva	04/2013	306.342,00	8,58	56,59	gratuita	5 cent/l	nessuno	nessuna	17/06/2014

CASE DELL'ACQUA IN PROVINCIA DI UDINE													
Comune	**Ubicazione**	**Realizzazione**	**Gestione**	**Costo investimento**	**Data di avvio**	**Consumo [litri/anno]**	**Risparmio plastica [t/anno]**	**Risparmio CO_2 [t/anno]**	**Costo naturale**	**Costo addizionata gas**	**Altri servizi erogati**	**Ditta erogatrice altri servizi**	**Data ultima lettura/stima**
Trivignano Udinese	Via Palma	Acquedotto Poiana	Acquedotto Poiana	€ 50.000,00	28/05/2014	64.100,00	1,79	11,84	2cent/l	5 cent/l	nessuno	nessuna	nd
Udine	Via Grazzano presso Farmacia Fattor	PRIVATO	BBTec Srl	nd	11/2011	55.425,00	1,55	10,24	gratuita	gratuita	nessuno	nessuna	30/09/2014
Udine	Via Montegrappa presso Farmacia Degrassi	PRIVATO	BBTec Srl	nd	08/2012	68.820,00	1,93	12,71	gratuita	gratuita	nessuno	nessuna	30/09/2014
Udine	Rizzi	BBTec Srl	BBTec Srl	nd	06/2012	120.699,75	3,38	22,30	2 cent/l	5 cent/l	nessuno	nessuna	30/09/2014
Udine	Viale Trigesimo Parco Terminal Nord	BBTec Srl	BBTec Srl	nd	01/2011	214.868,25	6,02	39,69	gratuita	5 cent/l	nessuno	nessuna	30/09/2014
Udine	Piazza Valle del But, Rizzi Parco A. Desio	AMGA	CAFC Spa	€ 29.412,64	08/2011	562.000,00	15,74	103,82	gratuita	5 cent/l	nessuno	nessuna	nd
Udine	Via Zugliano, Sant'Osvaldo	AMGA	CAFC Spa	€ 32.199,27	06/2011	679.000,00	19,01	125,43	gratuita	5 cent/l	nessuno	nessuna	nd
Udine	Via Verona, Cussignacco	BBTec Srl per CNA	BBTec Srl	nd	04/2012	232.536,75	6,51	42,96	2 cent/l	5 cent/l	nessuno	nessuna	30/09/2014
Totale						**18.279.103,55**	**511,83**	**3.376,70**					

CASE DELL'ACQUA DI PROSSIMA REALIZZAZIONE													
Comune	**Ubicazione**	**Realizzazione**	**Gestione**	**Costo investimento**	**Data di avvio**	**Consumo [litri/anno]**	**Risparmio plastica [t/anno]**	**Risparmio CO_2 [t/anno]**	**Costo naturale**	**Costo addizionata gas**	**Altri servizi erogati**	**Ditta erogatrice altri servizi**	**Data ultima lettura/stima**
Cervignano del Friuli	Via Demanio	CAFC Spa											
Chiusaforte	SS Pontebbana / ciclovia Alpe Adria	Carniacque Spa											
Pasian di Prato	Colloredo di Prato	CAFC Spa											
Tolmezzo	Via Gortani	Carniacque Spa											
Udine	Parco Foni (ex-Moretti)												
Udine	Piazzale Paolo Diacono												
Udine	Via San Daniele / Via Ampezzo												
Udine	Via Bariglaria												
Udine	Via Joppi / Via San Rocco												
Udine	Via Chisimaio												
Udine	Viale Vat												
Udine	Via Basaldella												
Udine	Via Piutti Parco via Canada												
Udine	Via del Bon												
Sesto al Reghena	Via Verdi Parcheggio	Acque del Basso Livenza Spa	Acque del Basso Livenza Spa										
San Giorgio della Richinvelda	Largo Zannier Parcheggio	Acque del Basso Livenza Spa	Acque del Basso Livenza Spa										
Chions	Via Pertini, Villotta Parco Urbano	Acque del Basso Livenza Spa	Acque del Basso Livenza Spa										
Pasiano di Pordenone	Cecchini	Acque del Basso Livenza Spa	Acque del Basso Livenza Spa										
San Martino al Tagliamento	Piazza Umberto I	Acque del Basso Livenza Spa	Acque del Basso Livenza Spa										
Spilimbergo	Corso Roma	Proacqua Group											