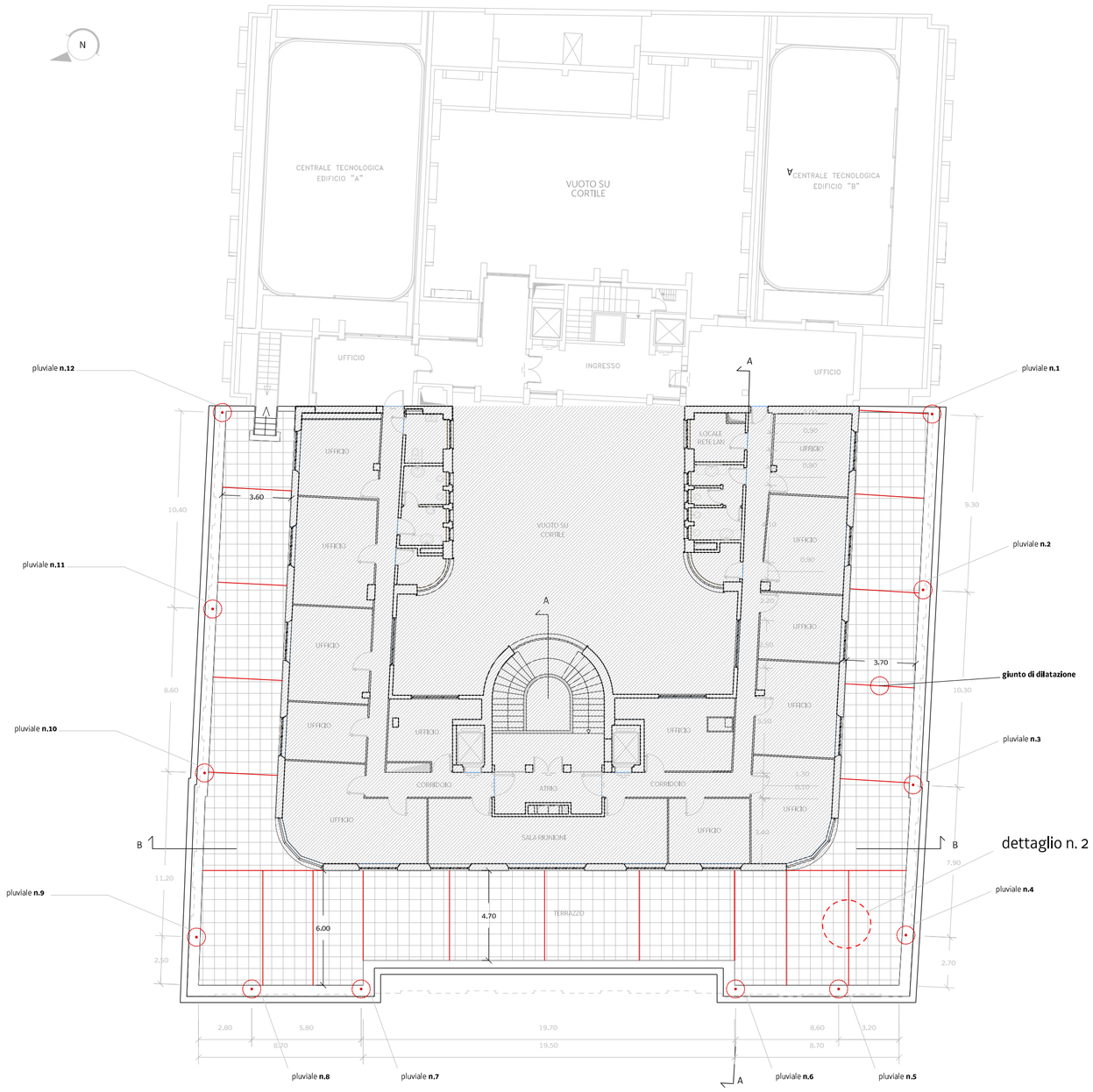

Pianta Piano Quinto
scala 1:200

terrazza:
mq 378,00

Sezione A-A
scala 1:200

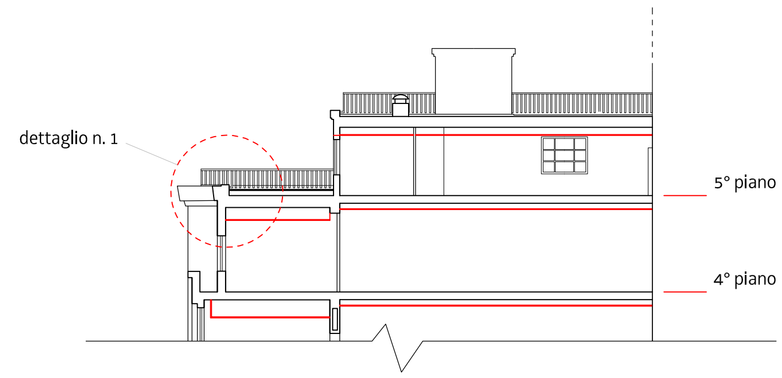

Sezione B-B
scala 1:200

dettaglio 1 - stato di fatto
scala 1:40

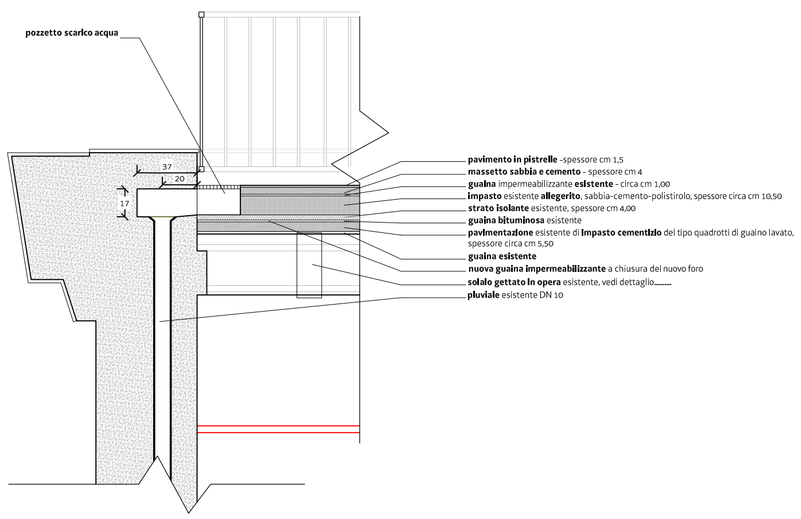

dettaglio 1 - stato di progetto - intervento dalla terrazza
scala 1:40

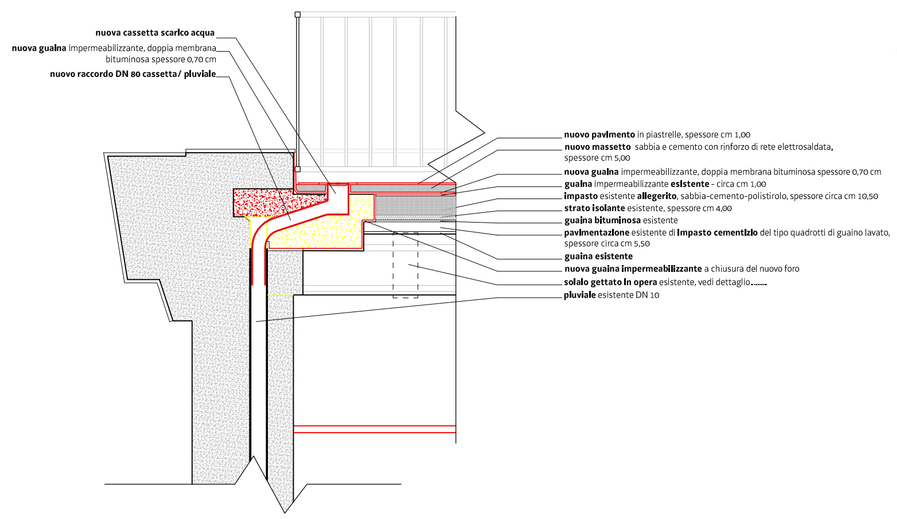

dettaglio 2 - stato di progetto - giunto di dilatazione
scala 1:40

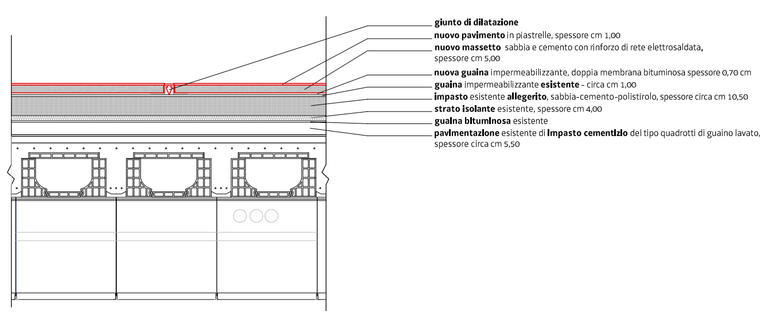

note:

Nuovo massetto sabbia e cemento con rete.
La posa in opera del massetto dovrà prevedere la corretta pendenza per lo smaltimento delle acque piovane, considerando il posizionamento dei pluviali esistenti

Moduli per giunti di dilatazione
moduli suggeriti 16-25 m^2 (vedi normativa UNI 11499:2013)

Imbocco pluviali:
A causa della notevole ostruzione dei pluviali n. 9 e 10, le operazioni di demolizione del tratto esistente e la formazione del nuovo imbocco dovranno essere effettuate dalle stanze al 4° piano.

Messa in sicurezza dallo sfondellamento dei solai in laterocemento e manutenzione straordinaria della terrazza

PROGETTO DEFINITIVO ESECUTIVO TERRAZZA

PROGETTISTA

arch. Federica Rovello

arch. Andrea Marchesi

R.U.P.

ing. Paolo Stolfo

visto
il Direttore del Servizio arch. Lara Carlot

REGIONE AUTONOMA FRIULI VENEZIA GIULIA

Tav.1

Direzione centrale finanze, patrimonio, coordinamento e programmazione politiche economiche e comunitarie
Servizio gestione patrimonio immobiliare

[scale varie] [tavola_1] [revisione 0] [13.11.2017]